

2025

CÂMARA MUNICIPAL DE MAUÁ

Relatório do Controle Interno

3º Quadrimestre

Setembro a dezembro



Responsável pelo Controle Interno: Eduardo Cardoso
Portaria: Nº 370 de 20 de agosto de 2025.





MEMBROS DA MESA DIRETORA

VEREADORES

Getúlio Batista de Andrade Júnior
Presidente

Renan Pessoa da Cruz
Vice-Presidente

Danilo Luciano dos Santos
Primeiro-Secretário

Alessandro Faustino Martins
Segundo-Secretário

Vagner Oliveira Santana
Terceiro-Secretário

Secretaria Geral Legislativa

Aline Grazielle Fleitas Cano
Secretária Geral Legislativa

Diretoria Legislativa

Luiz Claudio da Silva
Diretor Legislativo

Controle Interno

Eduardo Cardoso
Controlador Interno



INTRODUÇÃO

O presente relatório é o resultado das atividades desenvolvidas pelo Controle Interno no que tange ao atendimento às determinações previstas na Constituição Federal, na Lei Orgânica do Município de Mauá, na Lei Complementar 101/2000 (Lei de Responsabilidade Fiscal), na SDG 35/12 emitida pelo TCE-SP e na Resolução Nº 06/2013 da Câmara Municipal de Mauá.

O objetivo fundamental é levar ao conhecimento das autoridades competentes e da sociedade, informações adicionais e de forma simplificada, sobre as ações realizadas no **3º Quadrimestre de 2025**, a partir da execução do orçamento e da avaliação da gestão administrativa, nos seus aspectos contábil, financeiro, orçamentário, patrimonial e operacional.

Assim, ao mesmo tempo em que demonstra as ações do Poder Legislativo em termos físico-financeiros, pode se constituir num instrumento auxiliar em nível gerencial a fim de conduzir a gestão pública, tornando-a essencialmente voltada para o atendimento dos interesses coletivos.

A principal meta da elaboração do Sistema de Controle Interno é demonstrar um relatório cujo objetivo é salvaguardar o patrimônio Público, propiciar informações em tempo oportuno aos gestores para melhorar a eficiência operacional, bem como prevenir erros e mau uso do dinheiro público.

Concluindo, a finalidade é apresentar um diagnóstico acerca do funcionamento, estrutura, segurança e confiabilidade das informações, buscando identificar as fragilidades existentes e em que nível estas afetam a aderência às normas e aos procedimentos, indicando-se as ações necessárias para aperfeiçoar os processos administrativos.



SUMÁRIO

1. EXECUÇÃO ORÇAMENTÁRIA, FINANCEIRA E PATRIMONIAL	5
1.1 Repasses Financeiros Recebidos no Período	5
1.2 Comprovante Bancário dos Duodécimos	6
1.3 Avaliação das Conciliações Bancárias	7
1.4 Execução Orçamentária	9
1.5 Rendimentos Sobre Aplicações Financeiras e Tarifas Públicas	10
1.6 Curva ABC - Fornecedores e Entrega de Balancetes - TCESP	11
2. GESTÃO DE PESSOAL	12
2.1 Quadro de Pessoal	12
2.2 Gastos com Folha de Pagamento	14
2.3 Obrigações Previdenciárias, Admissões e Rescisões	15
3. GESTÃO DE TRANSPORTES	16
3.1 Gastos com Combustível, Histórico Anual e Consumo por Veículo	16
3.2 Custos com Lavagem, Locação, Quilometragem Percorrida e Rendimento (KM/L)	18
3.3 Infrações de Trânsito – Veículos Oficiais	24
4. GESTÃO DE PATRIMÔNIO E ALMOXARIFADO	25
4.1 Patrimônio e Almojarifado	25
5. LICITAÇÕES E CONTRATOS	34
5.1 Processos em Execução e Compra Direta	34
6. CUMPRIMENTO DOS LIMITES CONSTITUCIONAIS E LEGAIS	38
6.1 Limites Constitucionais (Folha de Pagamento e Demais Despesas)	38
6.2 Lei de Responsabilidade Fiscal, Teto Constitucional e Limite Remuneratório	40
6.3 Políticas Públicas (Audiências Públicas e Leis Ordinárias)	41
7. PLENÁRIO RUY BARBOSA E PROGRAMAÇÃO DE EVENTOS	43
8. PROGRAMA NACIONAL DE TRANSPARÊNCIA PÚBLICA (PNTP)	45
9. CHECKLIST DE DOCUMENTOS	55
10. PLANO OPERATIVO ANUAL - 2025	56
11. PAINEL DO LEGISLATIVO	60
12. RESULTADO DA PESQUISA DE SATISFAÇÃO, SIC E OUVIDORIA	70
13. ANÁLISES, COMENTÁRIOS E ANEXOS	104



1. EXECUÇÃO ORÇAMENTÁRIA, FINANCEIRA E PATRIMONIAL

1.1 Repasses Financeiros Recebidos no Período

De acordo com a **Lei Municipal Nº 6.252 de 21 de novembro de 2024**, a previsão orçamentária do exercício de 2025 para a Câmara Municipal de Mauá é no valor de **R\$ 49.500.000,00 (quarenta e nove milhões e quinhentos mil reais)** em conformidade com o Artigo 29-A, Inciso III da Constituição Federal.

Os repasses financeiros encontram-se em conformidade com a peça orçamentária citada acima. As transferências dos duodécimos foram efetuadas tempestivamente como determina o Artigo 168 da Constituição Federal.

ORÇAMENTO		49.500.000,00
REPASSE: 1º QUADRIMESTRE		16.500.000,00
REPASSE: 2º QUADRIMESTRE		16.500.000,00
REPASSE: 3º QUADRIMESTRE		16.500.000,00
Mês	Data	Valor R\$
SETEMBRO	19/09/2025	4.125.000,00
OUTUBRO	20/10/2025	4.125.000,00
NOVEMBRO	19/11/2025	4.125.000,00
DEZEMBRO	19/12/2025	4.125.000,00
SALDO A REPASSAR		0,00

LEI Nº 6.252, DE 21 DE NOVEMBRO DE 2024.

Art.1º Esta Lei estima a receita e fixa a despesa do município de Mauá para o exercício financeiro de 2025, compreendendo o Orçamento Fiscal referente aos Poderes do Município, seus fundos, órgãos e entidades da Administração Pública municipal Indireta.

Art.4º A despesa fixada totaliza R\$ 1.917.211.260,00(um bilhão, novecentos e dezessete milhões, duzentos e onze mil e duzentos e sessenta reais), distribuída entre as unidades dos poderes Legislativo e Executivo em:

I – R\$ 1.854.091.260,00 (um bilhão, oitocentos e cinquenta e quatro milhões, noventa e um mil e duzentos e sessenta reais) no orçamento da Prefeitura;

II – R\$ 49.500.000,00 (quarenta e nove milhões e quinhentos mil reais) no orçamento da Câmara Municipal;

III – R\$ 13.620.000,00 (treze milhões e seiscentos e vinte mil reais) no orçamento da SAMA.



1.2 Comprovante Bancário dos Duodécimos

SETEMBRO

**Extrato de Conta Corrente**

G3380108472678651
01/10/2025 08:49:10

Cliente - Conta atual

Agência 6863-2
Conta corrente 130022-9CAMARA MUNICIPAL DE MAUA
Período do extrato 09 / 2025

Lançamentos

Dt. balancete	Dt. movimento	Ag. origem	Lote	Histórico	Documento	Valor R\$	Saldo
19/09/2025		0000	14138 632	Ordem Bancária	202.509.180.000.461	4.125.000,00	C

OUTUBRO

**Extrato de Conta Corrente**

G3340308301931091
03/11/2025 08:32:51

Cliente - Conta atual

Agência 6863-2
Conta corrente 130022-9CAMARA MUNICIPAL DE MAUA
Período do extrato 10 / 2025

Lançamentos

Dt. balancete	Dt. movimento	Ag. origem	Lote	Histórico	Documento	Valor R\$	Saldo
20/10/2025		0000	14138 632	Ordem Bancária	202.510.170.000.200	4.125.000,00	C

NOVEMBRO

**Extrato de Conta Corrente**

G3370115507393061
01/12/2025 15:53:26

Cliente - Conta atual

Agência 6863-2
Conta corrente 130022-9CAMARA MUNICIPAL DE MAUA
Período do extrato 11 / 2025

Lançamentos

Dt. balancete	Dt. movimento	Ag. origem	Lote	Histórico	Documento	Valor R\$	Saldo
19/11/2025		0000	14138 632	Ordem Bancária	202.511.180.004.156	4.125.000,00	C

DEZEMBRO

**Extrato de Conta Corrente**

G3380510307087521
05/01/2026 10:34:33

Cliente - Conta atual

Agência 6863-2
Conta corrente 130022-9CAMARA MUNICIPAL DE MAUA
Período do extrato 12 / 2025

Lançamentos

Dt. balancete	Dt. movimento	Ag. origem	Lote	Histórico	Documento	Valor R\$	Saldo
19/12/2025		0000	14138 632	Ordem Bancária	202.512.180.053.030	4.125.000,00	C



1.4 Execução Orçamentária

Valores em R\$

Eventos	Limite	Empenhado	Liquidado	Pago	A Empenhar	A Pagar	% (Empenhado/Limite)
1. Vencimentos e Vantagens Fixas	26.760.000	26.327.425	26.327.425	26.327.425	432.575	-	98%
2. Obrigações Patronais	5.870.000	5.173.184	5.173.184	5.173.184	696.816	-	88%
3. Outros Benefícios Assistenciais	320.000	163.267	163.267	163.267	156.733	-	51%
4. Auxílio-Alimentação	2.202.000	2.192.750	2.192.750	2.192.750	9.250	-	100%
5. Aposentadorias e Reformas	2.150.000	2.088.609	2.088.609	2.088.609	61.391	-	97%
6. Material de Consumo	481.000	424.917	390.697	390.697	56.083	34.220	88%
7. Outros Serviços de Terceiros - PF	10.000	-	-	-	10.000	-	0%
8. Outros Serviços de Terceiros - PJ	9.392.000	8.915.503	8.191.603	8.180.555	476.497	734.948	95%
9. Serviços de Tecnologia PJ	1.500.000	1.456.955	1.319.083	1.319.083	43.045	137.872	97%
10. Outros Serviços de Terceiros - PJ Intra	20.000	-	-	-	20.000	-	0%
11. Equipamentos e Material Permanente	290.000	260.887	27.563	27.563	29.113	233.324	90%
12. Obras e Instalações	5.000	-	-	-	5.000	-	0%
13. Outros Serviços de Terceiros - Pessoa	500.000	-	-	-	500.000	-	0%
Totais	49.500.000	47.003.496	45.874.181	45.863.133	2.496.504	1.140.364	0%

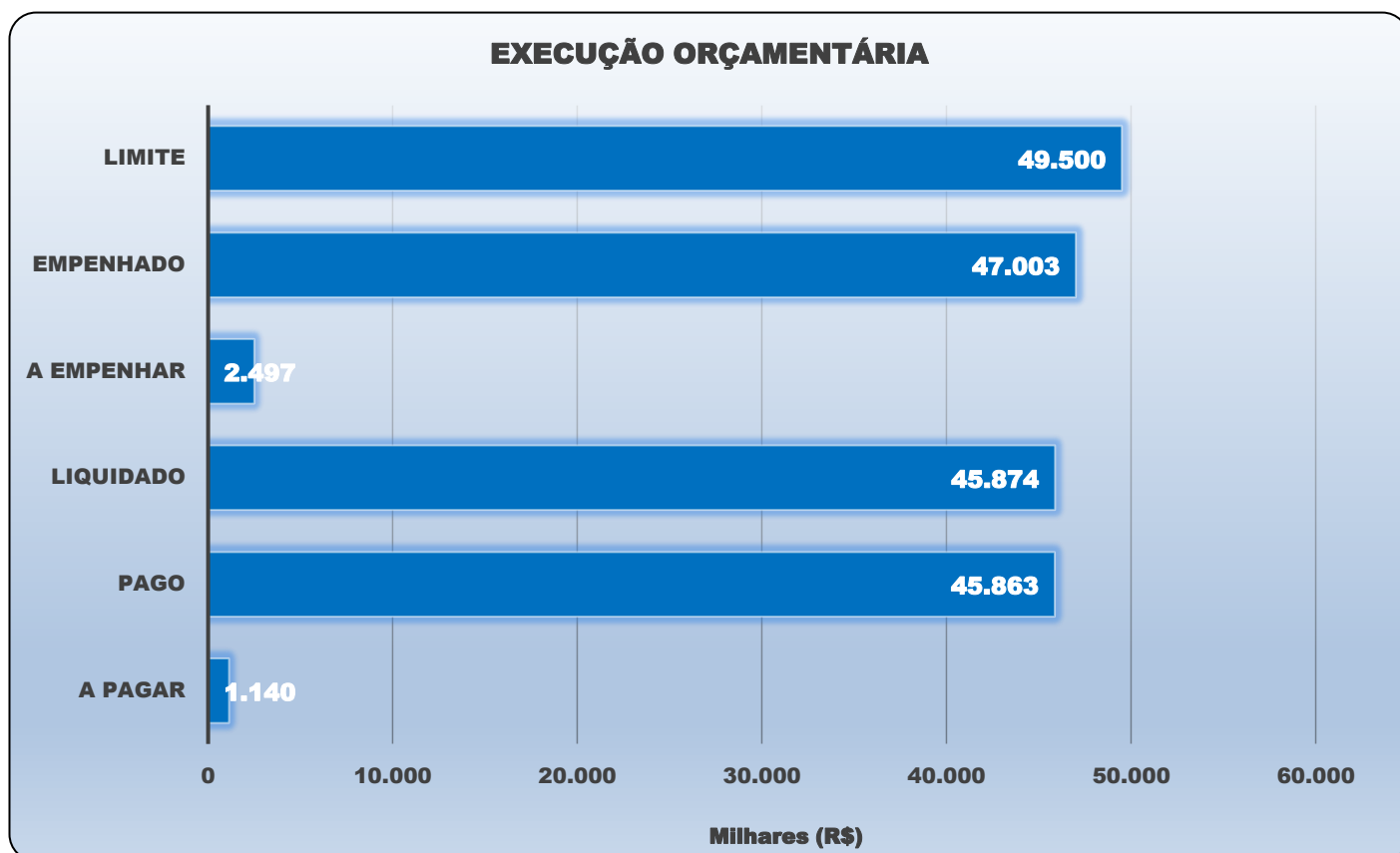



1.5 Rendimentos Sobre Aplicações Financeiras e Tarifas Públicas

Rendimentos

RENDIMENTO SOBRE APLICAÇÕES FINANCEIRAS			
MÊS	BB RF CP DIFERENCIADO	BB RF CP AUTOMÁTICO	TOTAL (MÊS)
JAN	15.434,69	12.581,76	28.016,45
FEV	24.817,96	7.499,70	32.317,66
MAR	39.370,65	141,40	39.512,05
ABR	46.790,24	3.353,27	50.143,51
MAI	59.617,30	98,81	59.716,11
JUN	60.332,24	3.589,60	63.921,84
JUL	64.396,03	12.493,55	76.889,58
AGO	59.365,62	9.082,52	68.448,14
SET	72.461,09	5.302,79	77.763,88
OUT	77.218,46	5.310,04	82.528,50
NOV	68.608,02	3.582,52	72.190,54
DEZ	50.596,19	0,00	50.596,19
Sub-Total	639.008,49	63.035,96	
Total Geral		702.044,45	

Tarifas Públicas

MÊS	ÁGUA BRK	LUZ ENEL	TELEFONIA			TOTAL MÊS
			TIM S/A	TELESP	EMBRATEL	
JAN	0,00	117,70	10.104,26	132,67	191,68	10.546,31
FEV	1.955,89	38,85	10.226,96	182,85	191,68	12.596,23
MAR	3.485,14	117,51	10.389,16	46,16	191,68	14.229,65
ABR	2.888,78	81,57	0,00	199,38	191,68	3.361,41
MAI	2.885,67	70,67	20.460,50	101,84	191,68	23.710,36
JUN	3.676,91	81,58	10.227,42	213,48	191,68	14.391,07
JUL	3.782,41	83,97	10.233,03	210,31	191,68	14.501,40
AGO	2.885,67	0,00	10.266,96	225,43	191,68	13.569,74
SET	2.674,67	454,71	10.228,69	207,83	191,68	13.757,58
OUT	2.410,91	0,00	10.226,96	190,31	191,68	13.019,86
NOV	2.199,91	0,00	10.226,96	692,37	191,68	13.310,92
DEZ	3.149,41	0,00	10.227,42	512,30	191,68	14.080,81
Total Geral	31.995,37	1.046,56	122.818,32	2.914,93	2.300,16	161.075,34

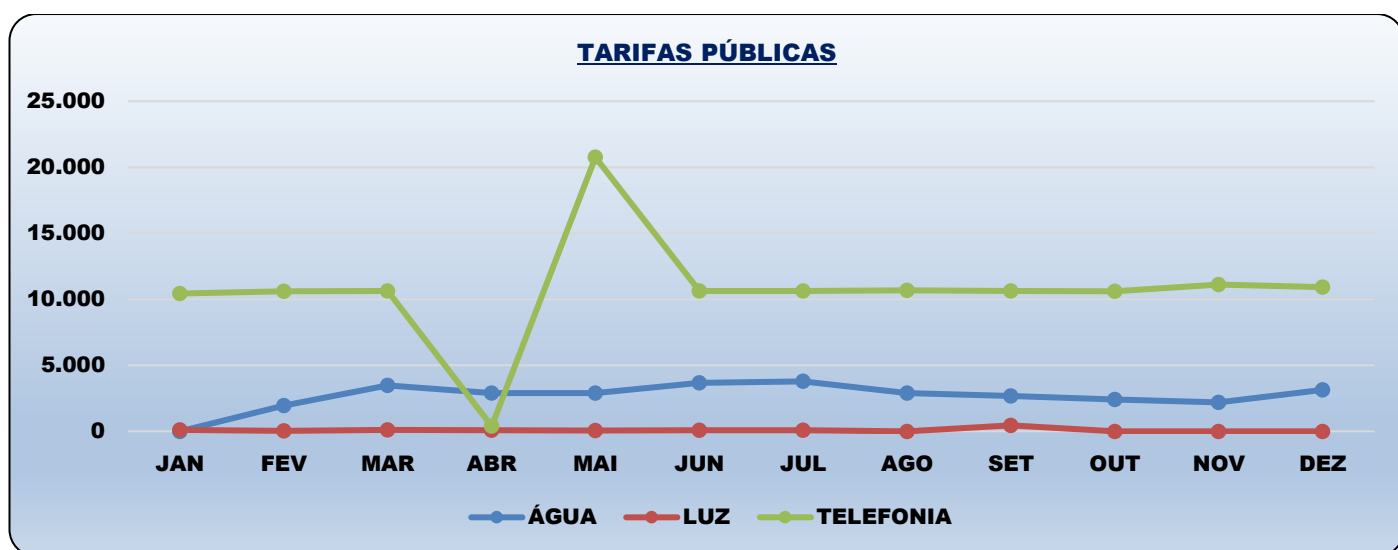

**1.6 Curva ABC (Fornecedores) e Entrega de Balancetes (TCESP)****Curva ABC – Fornecedores > R\$ 10.000,00 (Liquidação Acumulado)**

FORNECEDOR	VALOR (R\$)
CAMARA MUNICIPAL DE MAUA (FOLHA DE PAGAMENTO)	28.416.033,83
CARING SAÚDE ASSISTÊNCIA MÉDICA LTDA	4.074.529,89
INSTITUTO NACIONAL DO SEGURO SOCIAL INSS	4.008.701,22
BANCO DO BRASIL S/A	2.359.589,57
SODEXO PASS DO BRASIL SERVIÇOS E COMÉRCIO S/A	1.554.450,00
INSTITUTO NACIONAL DO SEGURO SOCIAL INSS	1.164.482,32
GARLOC TRANSPORTES, LOGISTICA E LOCAÇÕES LTDA.	1.100.780,34
O.A.F PROJETOS E OBRAS LTDA	937.989,59
GLOBAL WEB MASTER LTDA	765.215,00
GWMNET SERVIÇOS E SOLUÇÕES EM INTERNET LTDA	229.500,00
PRIME CONSULTORIA E ASSESSORIA EMPRESARIAL LTDA	179.349,22
SINO CONSULTORIA E INFORMÁTICA LTDA	150.213,04
SX CORPORATE CONSTRUÇÕES E SERVIÇOS LTDA	132.480,48
TIM S/A	118.355,08
DEMAIS FORNECEDORES (TOTAL: 32)	97.192,49
EMPRESA BRASILEIRA DE CORREIOS E TELÉGRAFOS	79.733,07
BR VALE DISTRIBUIDORA DE PRODUTOS LTDA	48.577,32
ADM AR CONDICIONADO LTDA.	41.632,91
BR LIBRAS LTDA	39.639,66
CITYNEX SOLUCOES EM TECNOLOGIA LTDA	36.800,00
NASAD COMERCIAL LTDA	36.676,70
FOZ DE MAUÁ S/A	35.462,93
TIAGO DE OLIVEIRA CRUZ ÁGUA MINERAL ME	32.000,00
DIPLOGRAPH ARTES GRAFICAS EM DIPLOMAS LTDA	29.700,00
SGP SOLUCOES EM GESTAO PUBLICA LTDA	29.600,00
ANTONIO ARARIPE DA SILVA 87976730800	21.313,76
RICO e RICO COMERCIAL E FINALIZACAO LTDA	20.105,50
PRESCON INFORMATICA ASSESSORIA LTDA	18.999,90
PAPELARIA E COPIADORA COPSUL LTDA	15.886,82
SENHOR MARTELO MATERIAIS DE CONSTRUCAO E UTENSILIOS DOMESTICOS LTDA	14.720,49
LEXPAPER COM.DE MATS.DE ESCRIT. INFORM. SERV. LTDA-EPP	14.500,00
SUNAB SERVICOS DIVERSOS LTDA	12.925,00
MARCOS VINICIUS LOPES COTRIM NEGREIROS	12.180,00
TRANSITRANSORTE LTDA - ME	12.155,00
COMBATE CONTROLE DE ACESSOS LTDA.	11.074,70
NELCILENE RIBEIRO BORRALHO	11.035,00
N C DISTRIBUIDORA DE PRODUTOS E SERVICOS LTDA	10.600,00
Total Geral	45.874.180,83

Entrega de Balancetes - TCESP

EXERCÍCIO	MÊS	DATA DE ENTREGA	ENTREGUE	ATRASADO	PRAZO DE ENTREGA
2025	JANEIRO	28/02/2025	SIM	NÃO	13/03/2025
2025	FEVEREIRO	27/03/2025	SIM	NÃO	28/03/2025
2025	MARÇO	22/04/2025	SIM	NÃO	23/04/2025
2025	ABRIL	19/05/2025	SIM	NÃO	20/05/2025
2025	MAIO	23/06/2025	SIM	NÃO	23/06/2025
2025	JUNHO	22/07/2025	SIM	SIM	21/07/2025
2025	JULHO	07/08/2025	SIM	NÃO	20/08/2025
2025	AGOSTO	19/09/2025	SIM	NÃO	22/09/2025
2025	SETEMBRO	17/10/2025	SIM	NÃO	20/10/2025
2025	OUTUBRO	24/11/2025	SIM	NÃO	24/11/2025
2025	NOVEMBRO	05/12/2025	SIM	NÃO	14/01/2026
2025	DEZEMBRO	26/01/2026	SIM	NÃO	29/01/2026

**2. GESTÃO DE PESSOAL****2.1 Quadro de Pessoal**

DENOMINAÇÃO	COMISSIONADOS		
	TOTAL	PROVIDOS	VAGOS
Assessor de Imprensa da Presidência	1	1	0
Assessor de Relações Comunitárias e de Artic. Política	51	51	0
Assessor de Relações Institucionais da Presidência	2	2	0
Assessor de Relações Internas da Presidência	2	2	0
Assessor de Relações Parl. e de Políticas Públicas	27	27	0
Assessor Especial da Presidência	1	1	0
Chefe de Gabinete	23	23	0
Chefe de Gabinete da Presidência	1	1	0
Chefe do Departamento Legislativo	1	1	0
Secretário Geral Legislativo	1	1	0
(A) Sub-Total	110	110	0

DENOMINAÇÃO	EFETIVOS		
	TOTAL	PROVIDOS	VAGOS
Agente Executivo Administrativo	2	2	0
Agente Legislativo	5	0	5
Almoxarife	1	1	0
Assessor de Comunicação e Cerimonial	1	1	0
Assistente Administrativo	2	2	0
Assistente Financeiro	1	1	0
Assistente Legislativo das Comissões	1	1	0
Assistente Legislativo de Imprensa	1	1	0
Assistente Legislativo em Redação	1	1	0
Auxiliar Administrativo	2	2	0
Auxiliar de Atendimento ao Público	6	6	0
Auxiliar de Zeladoria e Serviços	14	14	0
Chefe de Transporte	1	1	0
Contador Legislativo	1	1	0
Controlador Interno	1	0	1
Encarregado do Depto de Recursos Humanos	1	1	0
Líder de Jardinagem	1	1	0
Líder de Manutenção	1	1	0
Mensageiro Contínuo Administrativo	1	1	0
Motorista Legislativo	2	2	0
Motorista Mensageiro Executivo	1	1	0
Oficial Legislativo	27	27	0
Porteiro	3	3	0
Procurador Legislativo	3	3	0
Supervisor de Contabilidade e Finanças	1	1	0
Taquígrafo	3	3	0
Técnico em Manutenção	1	1	0
Técnico em Suporte de Informática	3	3	0
Técnico Legislativo	5	5	0
Técnico Legislativo em Redação	1	1	0
(B) Sub-Total	94	88	6



Câmara Municipal de Mauá - Controle Interno

DENOMINAÇÃO	EFETIVOS EM COMISSÃO		
	TOTAL	PROVIDOS	VAGOS
Assistente de Compras	1	1	0
Assistente de Comunicação e Cerimonial	1	1	0
Assistente da Escola do Parlamento	1	1	0
Chefe da Escola do Parlamento	1	1	0
Chefe do Departamento Administrativo	1	1	0
Chefe do Departamento Contábil e Financeiro	1	1	0
Chefe do Departamento Operacional	1	1	0
Chefe do Departamento de Comunicação e Cerimonial	1	1	0
Chefe do Departamento de Recursos Humanos	1	1	0
Controlador Interno	1	1	0
Diretor Legislativo	1	1	0
Encarregado de Compras	1	1	0
Encarregado da Secretaria	1	1	0
Encarregado do Serviço de Suporte de Informática	1	1	0
Procurador Chefe	1	1	0
Secretário Parlamentar	1	1	0
(C) Sub-Total	16	16	0

(D) Total Geral	220	214	6
------------------------	------------	------------	----------

% Comissionados (Providos) = A ÷ D	51,4
---	-------------

% Efetivos (Providos) = B ÷ D	41,1
--------------------------------------	-------------

% Efetivos em Comissão (Providos) = C ÷ D	7,5
--	------------

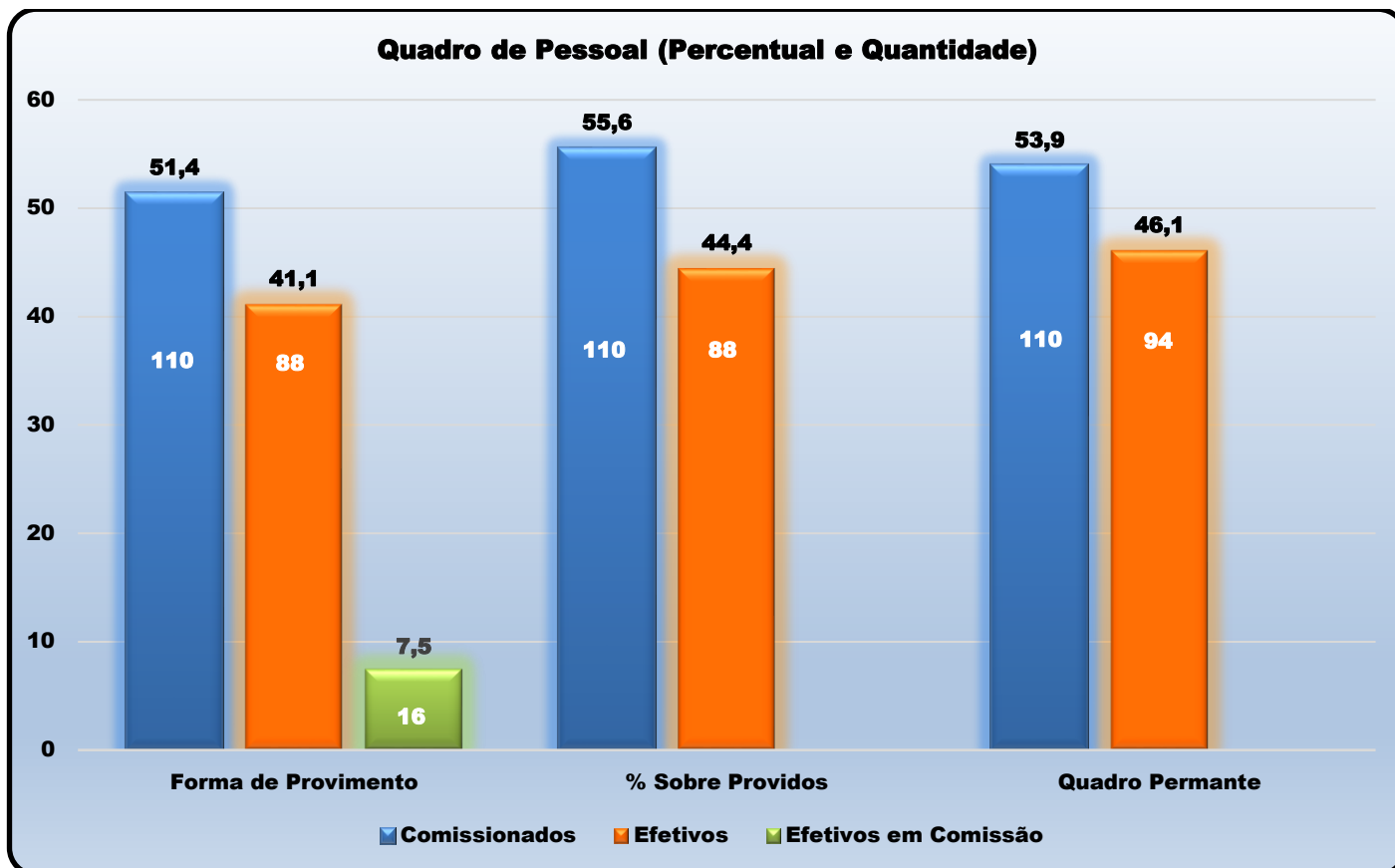



2.2 Gastos com Folha de Pagamento



Tabela de Dados

Categoria	Valor (R\$)
SERVIDORES	21.146.425
VEREADORES	5.181.000
INATIVOS *	2.088.609
Total Geral	28.416.034

* (Aposentados e Pensionistas)

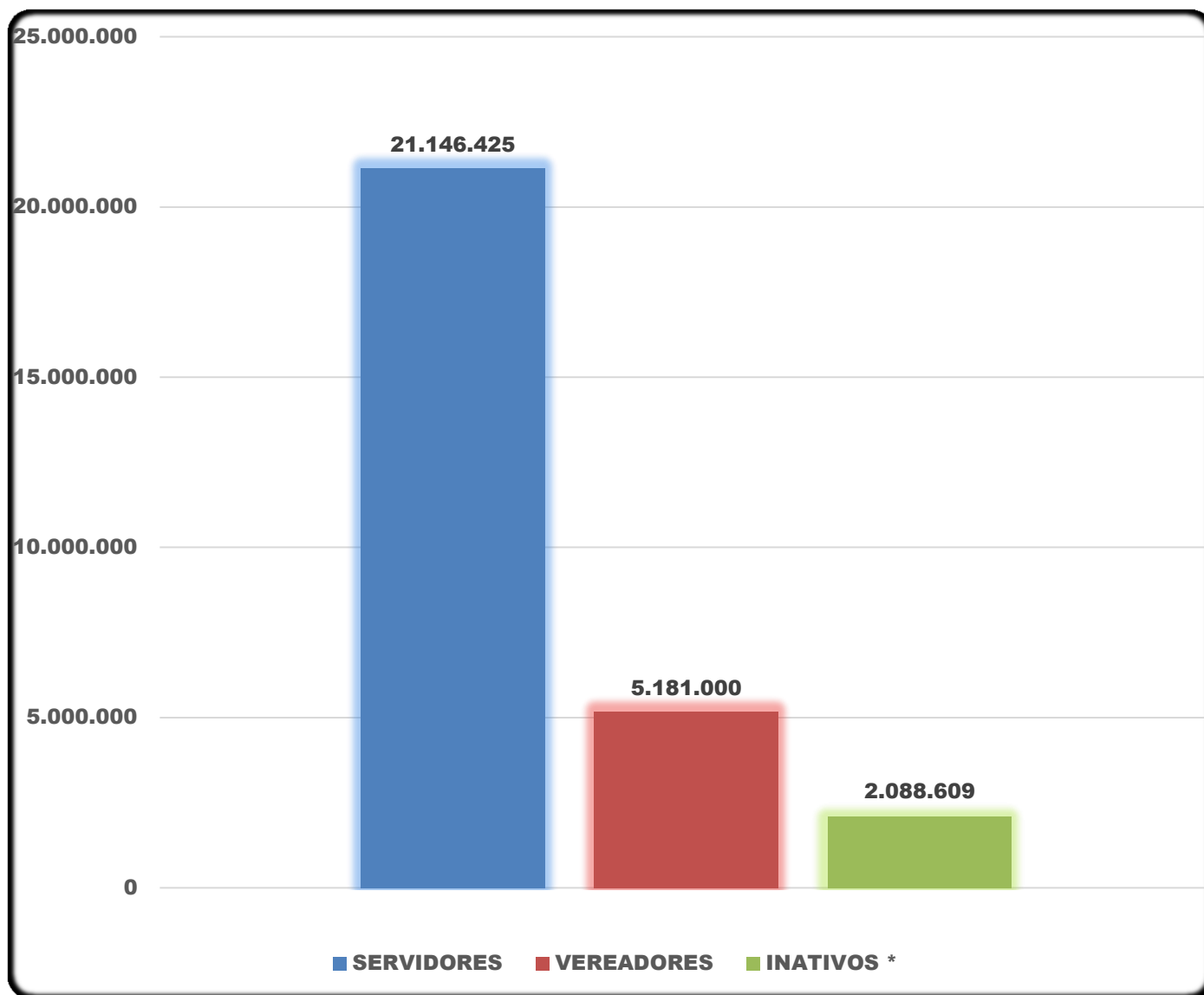

2.3 Obrigações Previdenciárias, Admissões e Rescisões

INSS Patronal e Retido

Mês Contábil	INSS PATRONAL		INSS RETIDO			Total	Pagto
	SERVIDOR	VEREADOR	SERVIDOR	VEREADOR	FORNECEDOR		
JAN	284.161,32	90.090,00	128.702,25	22.838,88	0,00	525.792,45	17/fev
FEV	303.928,58	90.720,00	142.727,39	22.838,88	0,00	560.214,85	19/mar
MAR	304.862,42	90.720,00	143.541,08	22.838,88	0,00	561.962,38	15/abr
ABR	305.189,81	90.720,00	144.129,13	22.838,88	0,00	562.877,82	16/mai
MAI	303.529,15	90.720,00	144.194,81	22.838,88	0,00	561.282,84	17/jun
JUN	301.699,96	90.720,00	144.829,91	22.838,88	184,25	560.273,00	17/jul
JUL	317.375,53	90.720,00	150.778,57	22.838,88	38.277,62	619.990,60	15/ago
AGO	326.076,55	90.720,00	153.267,56	22.838,88	219,45	593.122,44	17/set
SET	330.806,83	90.720,00	155.970,08	22.838,88	0,00	600.335,79	17/out
OUT	338.355,75	90.720,00	157.307,13	22.838,88	2.889,52	612.111,28	17/nov
NOV	341.658,42	90.720,00	157.881,31	22.838,88	0,00	613.098,61	19/dez
DEZ	627.529,22	90.720,00	291.874,86	22.838,88	59.017,78	1.091.980,74	19/dez
Totais	4.085.173,54	1.088.010,00	1.915.204,08	274.066,56	100.588,62	7.463.042,80	
	5.173.183,54		2.289.859,26				

Admissões e Rescisões

MESES	ADMISSÕES	RESCISÕES
SETEMBRO	09	08
OUTUBRO	04	03
NOVEMBRO	06	05
DEZEMBRO	01	01
Sub-Total	20	17
Total Geral	37	

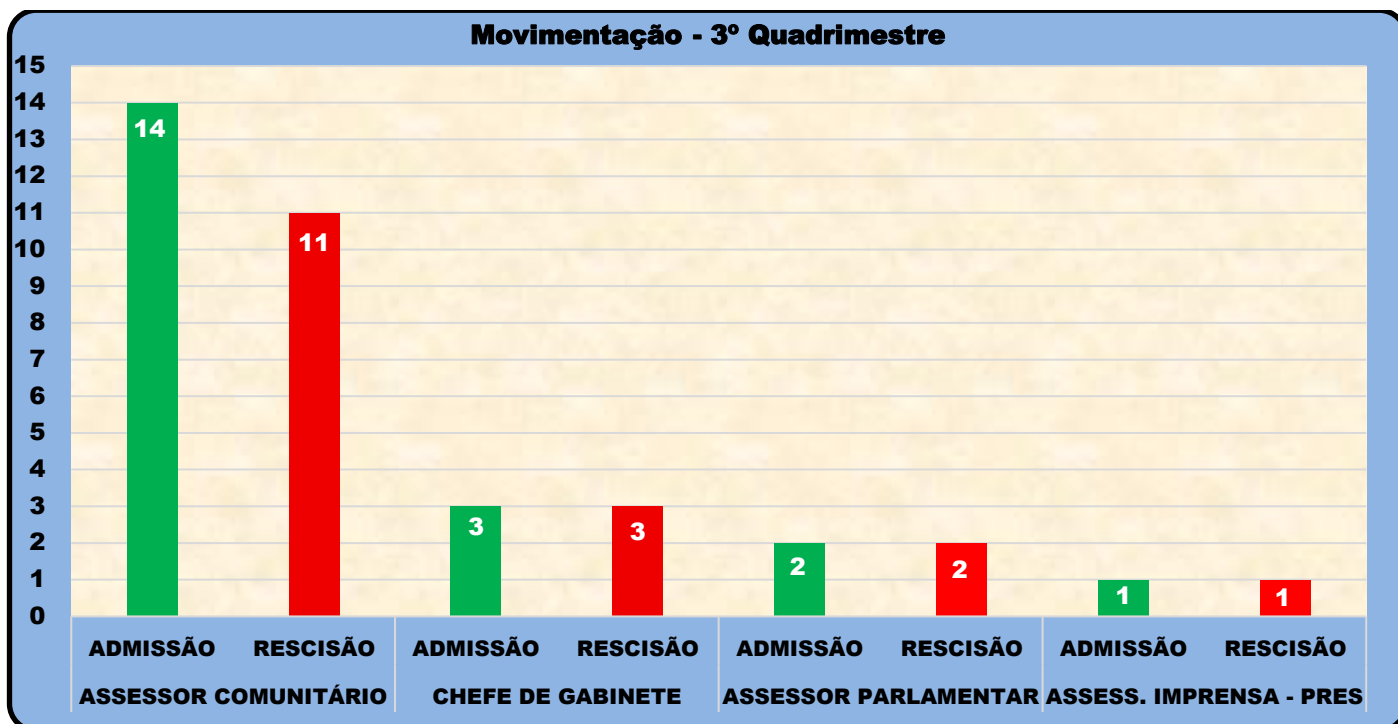



3. GESTÃO DE TRANSPORTES

3.1 Gastos com Combustível, Histórico Anual e Consumo por Veículo

Gastos com Combustível (3º Quadrimestre) e Histórico Anual

Mês	Faturamento	Consumo (Litros)	Valor R\$
SETEMBRO	01/09/25 a 30/09/25	4.568	18.718,95
OUTUBRO	01/10/25 a 31/10/25	4.964	20.420,34
NOVEMBRO	01/11/25 a 30/11/25	4.042	16.525,49
DEZEMBRO	01/12/25 a 31/12/25	3.515	14.784,88
Total		17.089	70.449,66

Histórico Anual de Gastos: R\$ 199.502,93 (48.636 Litros)

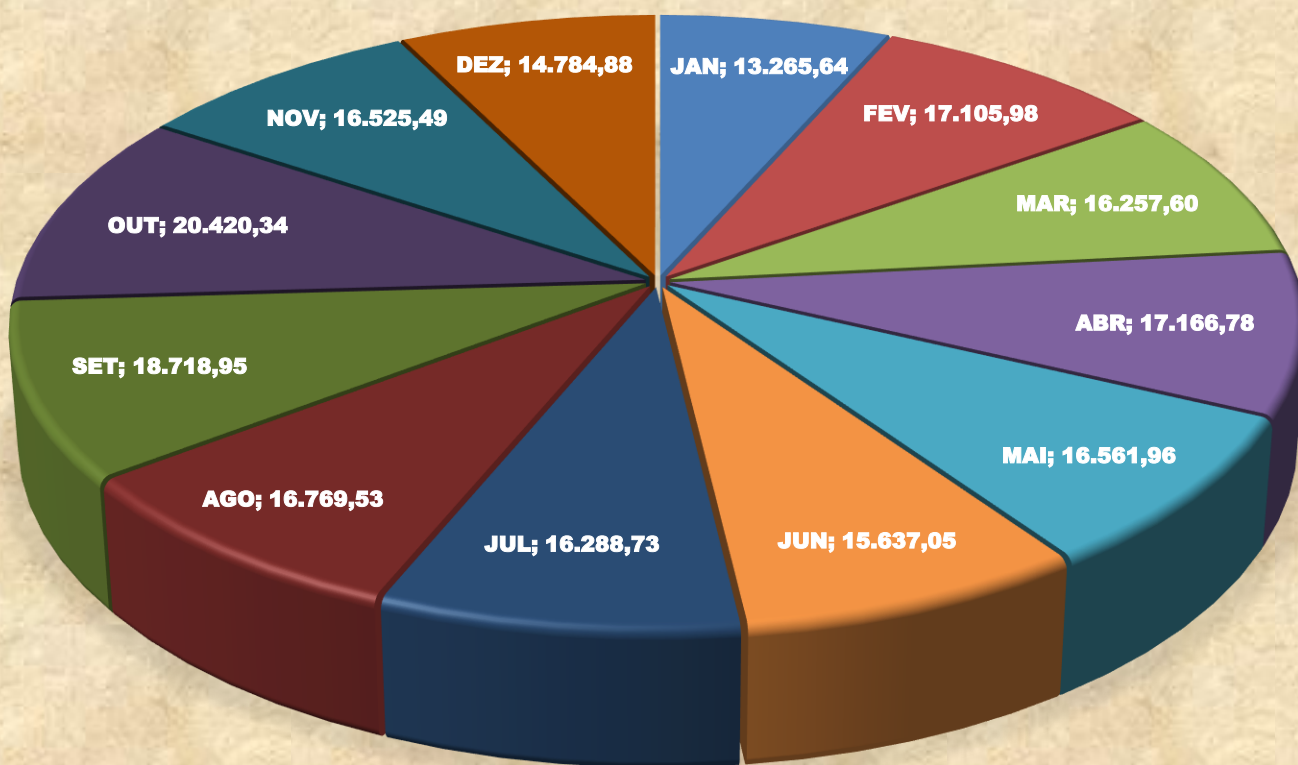



Consumo por Veículo (Anual)

Em R\$

GABINETE	PLACA	LITROS	VALOR
PRESIDÊNCIA	FJA2I51	971	3.993,75
NOVA ERA	SUD8C18	1.945	7.987,27
ZÉ LUIZ CASSIMIRO	SSS5I93	1.255	5.133,02
LUIZINHO SIMÃO	SSU8B22	1.188	4.845,76
RANGEL SOUZA	SSZ4H68	853	3.487,26
JUNIOR GETULIO	STF8B07	1.903	7.770,70
NEYCAR	STD7E04	1.950	7.968,83
JOTÃO	STW0D26	2.538	10.506,01
PRESIDÊNCIA (ASS)	FNV4B81	1.452	5.933,71
ENG. FELIPE (MSTU)	SWR1B20	2.014	8.306,24
WELLINGTON SAÚDE	SWA0I40	2.306	9.403,91
RICARDINHO ENF.	SVU0B88	2.739	11.205,68
ALEXANDRE VIEIRA	SVK4B37	2.151	8.816,33
DENIS CAPORAL	SVD6F82	1.744	7.220,73
MADEIRA	SVB6D28	2.778	11.429,60
DANILO DO TECO	SWB3E50	2.177	8.871,57
VAGUINHO ZAÍRA	SWG7C09	1.669	6.812,63
DR. TIOKI	SWL9D47	1.063	4.361,82
RENAN PESSOA	SWC1D91	2.309	9.505,83
ZEINHA SILVA	SWS0B50	2.681	11.050,40
ALESSANDRO MART.	SWS5A44	1.507	6.164,34
LEONARDO ALVES	SWU0B01	1.938	7.901,48
RUBINELLI	SWV7F97	1.341	5.467,54
TCHACABUM	SWU8F00	2.282	9.424,01
MAZINHO	SUD9H68	2.900	11.871,97
ADMINISTRAÇÃO	SWW6C58	983	4.062,54
Total Geral		48.636	199.502,93

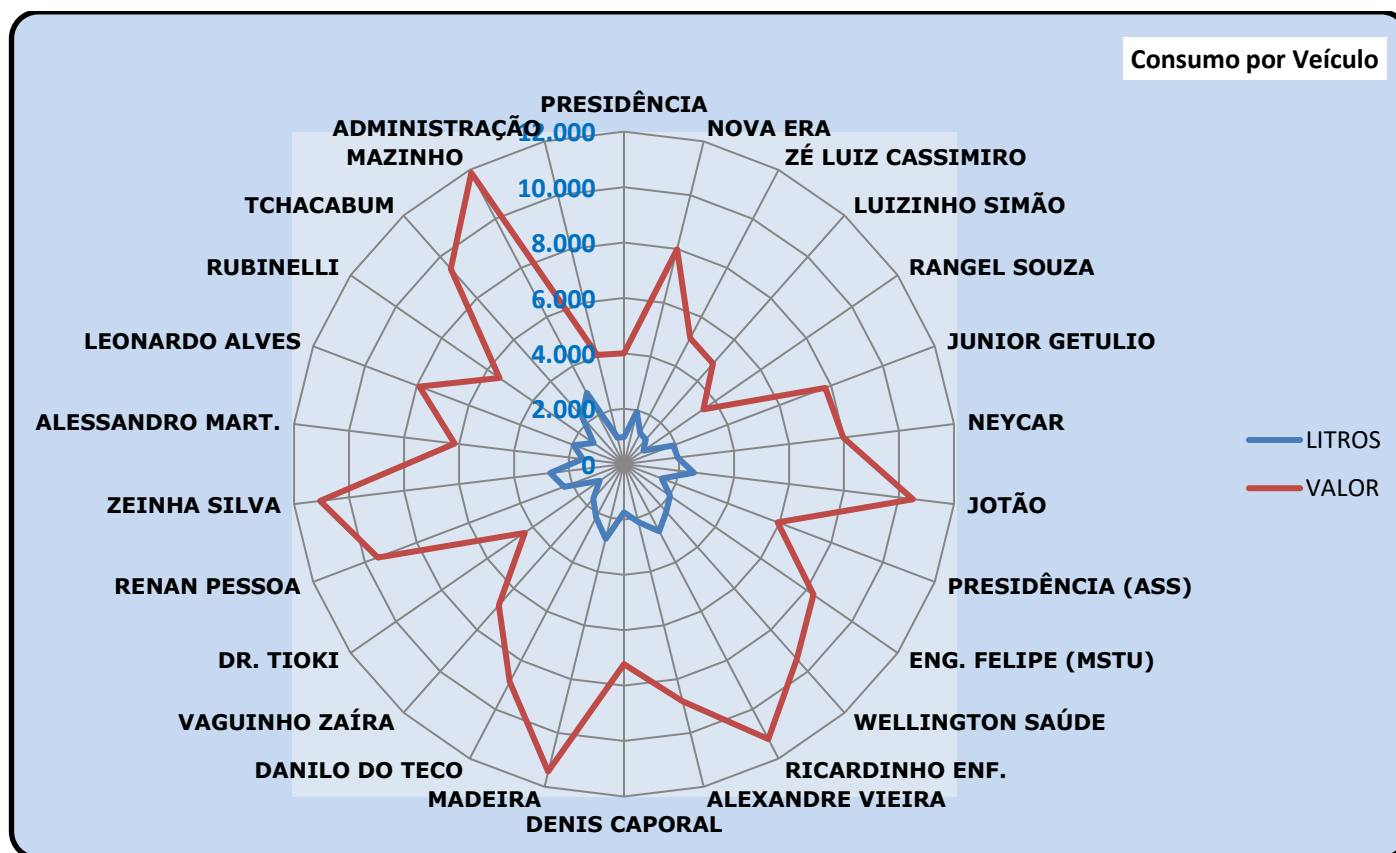



3.2 Custos com lavagem, Locação e Quilometragem percorrida pela frota de veículos

Lavagem dos veículos oficiais

GABINETE	VEÍCULO	PLACA	JAN	FEV	MAR	ABR	MAI	JUN	JUL	AGO	SET	OUT	NOV	DEZ	Total
PRESIDÊNCIA	VIRTUS 1.4	FJA2I51	2	2	2	2	2	2	2	2	2	2	2	2	24
PRESIDÊNCIA (ASS)	ONIX 1.0	FNV4B81	2	2	2	2	2	2	2	2	2	2	2	2	24
JOSÉ L. CASSIMIRO	ONIX 1.0	SSS5I93	2	2	2	2	2	2	2	2	2	2	2	2	24
LUIZINHO SIMÃO	ONIX 1.0	SSU8B22	2	2	2	2	2	2	2	2	2	2	2	2	24
RANGEL SOUSA	ONIX 1.0	SSZ4H68	2	2	2	2	2	2	2	2	2	2	2	2	24
JUNIOR GETULIO	ONIX 1.0	STF8B07	2	2	2	2	2	2	2	2	2	2	2	2	24
NEYCAR	ONIX 1.0	STD7E04	2	2	2	2	2	2	2	2	2	2	2	2	24
JOTÃO	ONIX 1.0	STW0D26	2	2	2	2	2	2	2	2	2	2	2	2	24
NOVA ERA	ONIX 1.0	SUD8C18	2	2	2	2	2	2	2	2	2	2	2	2	24
WELLINTON SAÚDE	ONIX 1.0	SWA0I40	2	2	2	2	2	2	2	2	2	2	2	2	24
RICARDINHO ENF.	ONIX 1.0	SVU0B88	2	2	2	2	2	2	2	2	2	2	2	2	24
ALEXANDRE VIEIRA	ONIX 1.0	SVK4B37	2	2	2	2	2	2	2	2	2	2	2	2	24
DENIS CAPORAL	ONIX 1.0	SVD6F82	2	2	2	2	2	2	2	2	2	2	2	2	24
MAZINHO	ONIX 1.0	SUD9H68	2	2	2	2	2	2	2	2	2	2	2	2	24
MADEIRA	ONIX 1.0	SVB6D28	2	2	2	2	2	2	2	2	2	2	2	2	24
DANILO DO TECO	ONIX 1.0	SWB3E50	2	2	2	2	2	2	2	2	2	2	2	2	24
RENAN PESSOA	ONIX 1.0	SWC1D91	2	2	2	2	2	2	2	2	2	2	2	2	24
VAGUINHO ZAÍRA	ONIX 1.0	SWG7C09	2	2	2	2	2	2	2	2	2	2	2	2	24
DR. TIOKI	ONIX 1.0	SWL9D47	2	2	2	2	2	2	2	2	2	2	2	2	24
ENG. FELIPE (MSTU)	ONIX 1.0	SWR1B20	2	2	2	2	2	2	2	2	2	2	2	2	24
ZEINHA SILVA	ONIX 1.0	SWS0B50	2	2	2	2	2	2	2	2	2	2	2	2	24
ALESSANDRO MART.	ONIX 1.0	SWS5A44	2	2	2	2	2	2	2	2	2	2	2	2	24
LEONARDO ALVES	ONIX 1.0	SWU0B01	2	2	2	2	2	2	2	2	2	2	2	2	24
TCHACABUM	ONIX 1.0	SWU8F00	2	2	2	2	2	2	2	2	2	2	2	2	24
RUBINELLI	ONIX 1.0	SWV7F97	2	2	2	2	2	2	2	2	2	2	2	2	24
ADMINISTRAÇÃO	ONIX 1.0	SWW6C58	2	2	2	2	2	2	2	2	2	2	2	2	24
PREÇO: R\$ 38,32	LAVAGEM MENSAL		52	52	52	52	52	52	52	52	52	52	52	52	624
DESPESA TOTAL			23.306,40												

* Preço da Lavagem: R\$ 36,38 de Janeiro a Junho/2025

Locação da frota de veículos

Data	Valor R\$	Fornecedor	Comprovante de Pagamento (Extrato Bancário)
22/01/2025	95.267,54	GARLOC TRANSPORTES	TED 104 2978 069205789000113 GARLOC TRANSP
25/02/2025	95.267,54	GARLOC TRANSPORTES	TED 104 2978 069205789000113 GARLOC TRANSP
25/03/2025	95.267,54	GARLOC TRANSPORTES	TED 104 4093 069205789000113 GARLOC TRANSP
23/04/2025	95.267,54	GARLOC TRANSPORTES	TED 104 4093 069205789000113 GARLOC TRANSP
23/05/2025	95.267,54	GARLOC TRANSPORTES	TED 104 4093 069205789000113 GARLOC TRANSP
25/06/2025	95.267,54	GARLOC TRANSPORTES	TED 104 4093 069205789000113 GARLOC TRANSP
25/07/2025	95.267,54	GARLOC TRANSPORTES	TED 104 4093 069205789000113 GARLOC TRANSP
25/08/2025	95.267,54	GARLOC TRANSPORTES	TED 104 4093 069205789000113 GARLOC TRANSP
25/09/2025	95.267,54	GARLOC TRANSPORTES	TED 104 4093 069205789000113 GARLOC TRANSP
24/10/2025	95.267,54	GARLOC TRANSPORTES	TED 104 4093 069205789000113 GARLOC TRANSP
25/11/2025	95.267,54	GARLOC TRANSPORTES	TED 104 4093 069205789000113 GARLOC TRANSP
18/12/2025	95.267,54	GARLOC TRANSPORTES	TED 104 4093 069205789000113 GARLOC TRANSP
Total	1.143.210,48		



Quilometragem percorrida (Período: 15/12/2024 à 14/12/2025)

VEÍCULO	GABINETE	PLACA	KM RODADO
VIRTUS 1.4	PRESIDÊNCIA	FJA2I51	6.985
ONIX 1.0	NOVA ERA	SUD8C18	10.873
ONIX 1.0	ZÉ LUIZ CASSIMIRO	SSS5I93	8.575
ONIX 1.0	LUIZINHO SIMÃO	SSU8B22	8.568
ONIX 1.0	RANGEL SOUZA	SSZ4H68	5.945
ONIX 1.0	JUNIOR GETULIO	STF8B07	13.184
ONIX 1.0	NEYCAR	STD7E04	15.922
ONIX 1.0	JOTÃO	STW0D26	19.762
ONIX 1.0	PRESIDÊNCIA (ASS)	FNV4B81	12.256
ONIX 1.0	ENG. FELIPE (MSTU)	SWR1B20	14.594
ONIX 1.0	WELLINGTON SAÚDE	SWA0I40	17.132
ONIX 1.0	RICARDINHO ENF.	SVU0B88	21.895
ONIX 1.0	ALEXANDRE VIEIRA	SVK4B37	16.816
ONIX 1.0	DENIS CAPORAL	SVD6F82	13.242
ONIX 1.0	MADEIRA	SVB6D28	21.947
ONIX 1.0	DANILO DO TECO	SWB3E50	16.006
ONIX 1.0	VAGUINHO ZAÍRA	SWG7C09	12.544
ONIX 1.0	DR. TIOKI	SWL9D47	7.973
ONIX 1.0	RENAN PESSOA	SWC1D91	18.341
ONIX 1.0	ZEINHA SILVA	SWS0B50	23.872
ONIX 1.0	ALESSANDRO MART.	SWS5A44	12.208
ONIX 1.0	LEONARDO ALVES	SWU0B01	12.923
ONIX 1.0	RUBINELLI	SWV7F97	8.767
ONIX 1.0	TCHACABUM	SWU8F00	17.959
ONIX 1.0	MAZINHO	SUD9H68	25.446
ONIX 1.0	ADMINISTRAÇÃO	SWW6C58	8.251
Total Geral			371.986

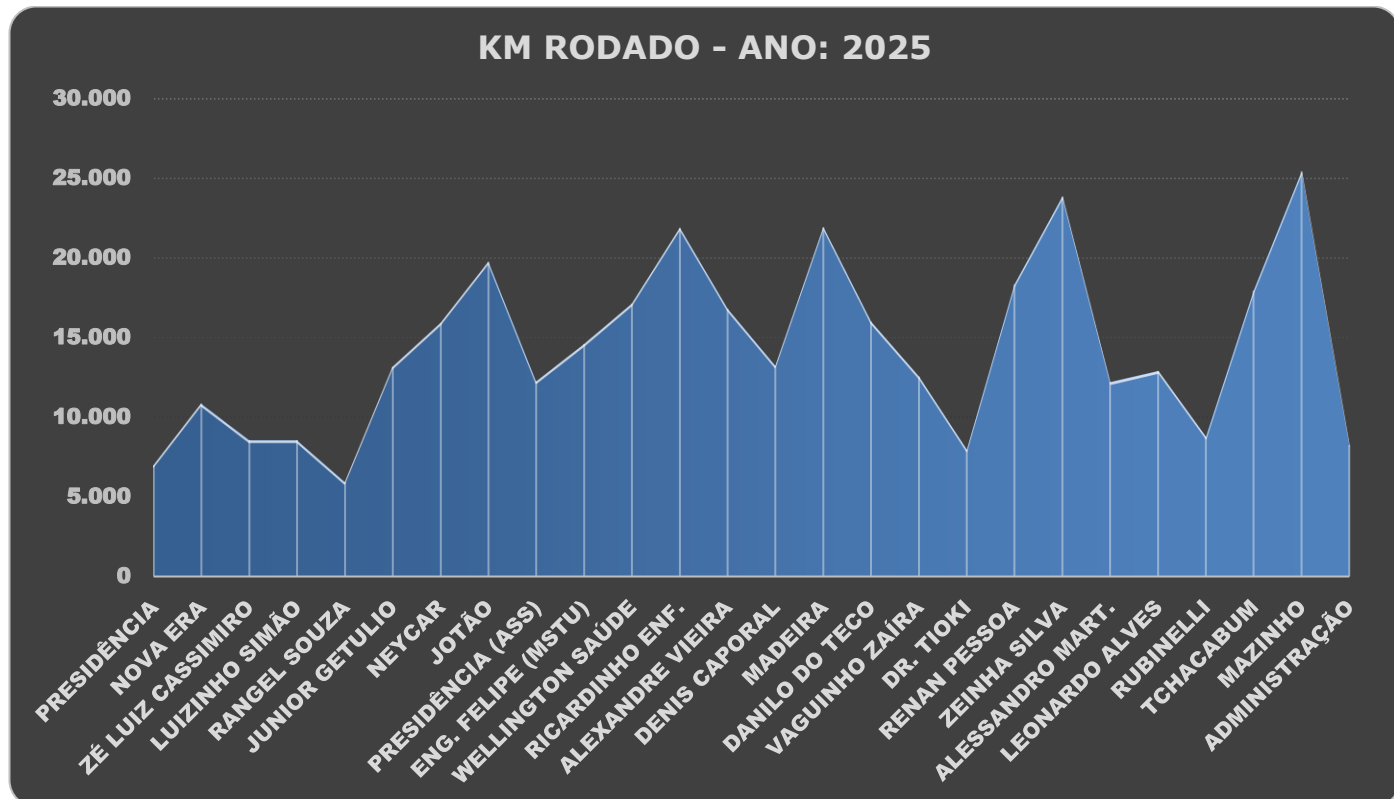



Rendimento da frota de veículos - (KM/L)

Gabinete	Placa	2024	Jan	Fev	Mar	Abr	Mai	Jun	Jul	Ago	Set	Out	Nov	Dez	Litros	KM	μ
PRESIDÊNCIA	FJA2I51	6,7	0,7	0,0	4,5	6,7	3,0	9,6	3,5	5,9	11,5	52,8	5,5	7,3	3.352	23.251	6,9
NOVA ERA	SUD8C18	6,7	5,0	5,1	3,6	5,5	4,7	5,1	3,5	4,9	10,5	7,5	7,7	9,5	3.766	23.139	6,1
CASSIMIRO	SSS5I93	7,7	0,0	7,4	5,2	6,1	6,8	6,6	7,9	6,4	8,1	6,7	7,1	6,6	3.572	26.711	7,5
SIMÃO	SSU8B22	6,6	11,5	8,6	5,5	8,1	6,0	7,2	11,2	5,9	9,6	7,1	8,2	6,7	1.679	12.029	7,2
RANGEL S.	SSZ4H68	7,4	4,4	8,2	7,0	8,0	6,7	7,6	6,4	5,7	8,9	7,0	6,0	6,5	1.727	12.410	7,2
JUNIOR G.	STF8B07	7,4	9,1	8,8	5,8	6,8	6,3	7,6	7,5	6,1	7,6	7,7	7,5	7,0	3.154	22.919	7,3
NEYCAR	STD7E04	7,7	11,0	6,8	5,9	7,8	7,0	8,7	8,2	6,2	10,0	8,5	8,6	11,4	3.336	26.827	8,0
JOTÃO	STW0D26	7,8	6,5	7,3	7,8	7,7	8,6	7,5	8,9	8,1	8,8	8,8	7,5	8,0	4.060	32.193	7,9
PRESID. (AS)	FNV4B81	8,1	7,9	6,1	8,5	6,0	9,0	8,3	12,3	8,4	10,4	13,2	7,9	8,4	2.231	18.806	8,4
ENG. FELIPE	SWR1B20	9,4	3,0	7,7	6,3	6,9	7,3	9,6	7,5	6,9	7,9	7,2	7,6	7,6	4.060	34.371	8,5
WELLINGTON	SWA0I40	8,6	8,5	7,2	6,4	6,6	7,3	6,4	7,7	6,3	8,5	7,8	7,3	9,8	4.804	38.553	8,0
RICARDINHO	SVU0B88	8,8	8,3	8,2	6,5	8,4	7,5	7,6	9,4	7,8	8,9	8,2	8,5	7,6	5.353	45.139	8,4
ALEXANDRE	SVK4B37	7,3	11,0	8,1	7,3	8,0	9,0	7,8	7,1	7,4	8,2	6,7	8,5	8,0	4.280	32.618	7,6
DENIS C.	SVD6F82	6,4	8,5	6,8	5,6	7,4	7,6	7,6	8,7	9,7	6,6	8,0	7,3	8,1	2.988	21.204	7,1
MADEIRA	SVB6D28	7,6	7,8	8,7	7,1	8,6	6,9	6,9	7,1	6,5	9,9	7,5	7,2	9,6	5.386	41.452	7,7
DANILO	SWB3E50	7,3	7,7	6,9	6,0	5,7	7,8	7,4	6,9	9,4	9,2	6,6	8,0	7,4	3.787	27.899	7,4
VAGUINHO	SWG7C09	7,7	11,2	6,4	5,8	7,6	7,2	9,2	6,9	7,0	9,7	6,8	8,6	6,6	4.059	30.907	7,6
DR. TIOKI	SWL9D47	8,3	11,4	3,3	6,4	8,7	6,0	6,6	7,3	6,2	8,0	10,0	7,9	5,7	3.884	31.004	8,0
RENAN P.	SWC1D91	6,6	6,2	8,2	8,3	6,9	7,2	9,1	7,0	7,0	9,3	9,5	7,0	8,0	4.727	34.097	7,2
ZEINHA S.	SWS0B50	4,5	10,0	8,6	7,3	9,4	7,4	9,8	8,0	8,7	11,0	9,5	9,2	10,9	4.310	31.527	7,3
ALESSANDRO	SWS5A44	8,2	10,1	6,9	7,6	10,1	6,3	8,6	8,7	7,8	7,5	8,7	7,5	11,0	2.296	18.754	8,2
LEONARDO	SWU0B01	7,4	13,1	5,3	7,3	5,7	7,0	6,9	7,7	6,3	7,7	6,4	6,2	6,1	3.285	22.942	7,0
RUBINELLI	SWV7F97	7,8	1,2	6,1	6,6	7,3	5,1	6,8	9,1	7,5	6,7	7,0	7,5	6,6	3.192	23.432	7,3
TCHACABUM	SWU8F00	6,4	11,3	7,3	7,6	6,9	7,6	8,7	8,2	7,5	8,3	7,4	8,3	8,9	3.576	26.259	7,3
MAZINHO	SUD9H68	8,5	8,1	8,2	7,2	7,2	7,2	8,8	9,1	7,9	10,2	9,3	10,7	11,7	5.819	50.336	8,6
ADMNIST.	SWW6C58	8,7	9,1	6,7	8,1	7,6	8,1	7,8	16,8	6,5	7,1	11,2	9,1	9,4	1.948	16.660	8,6
Total Geral															94.634	725.439	7,7

Consumo - KM/L





Consumo - KM/L

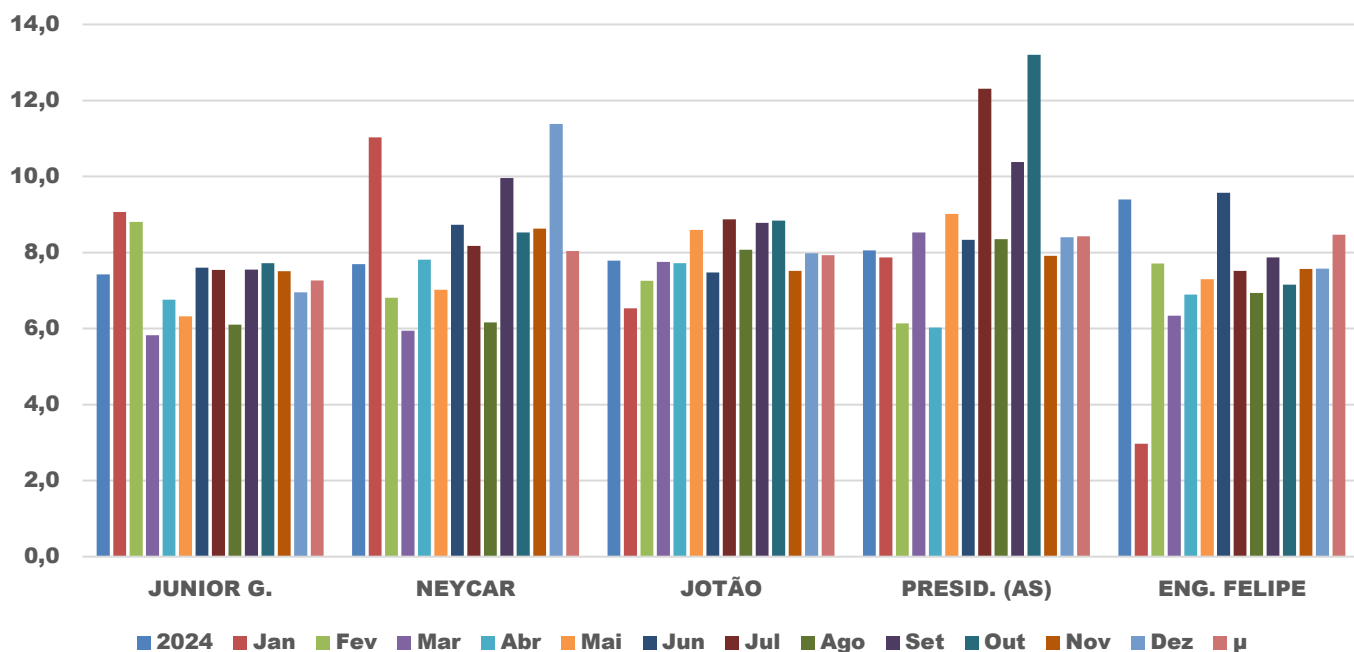

Consumo - KM/L

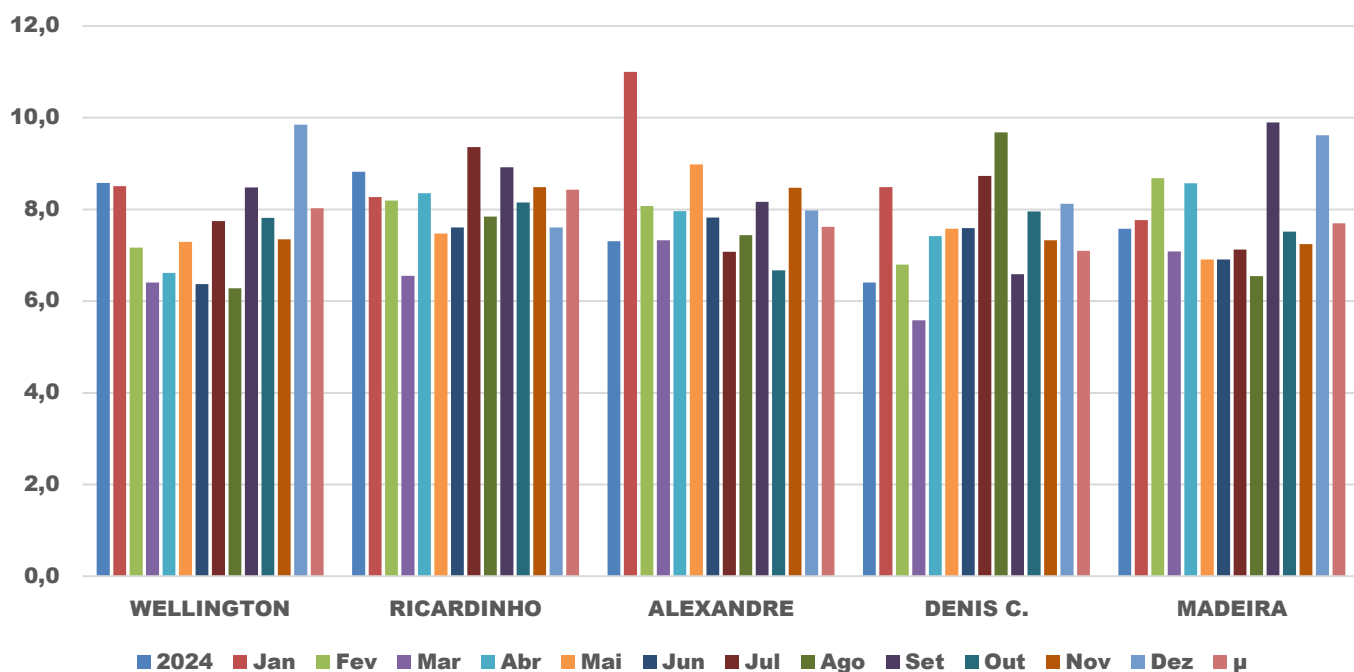



Consumo - KM/L

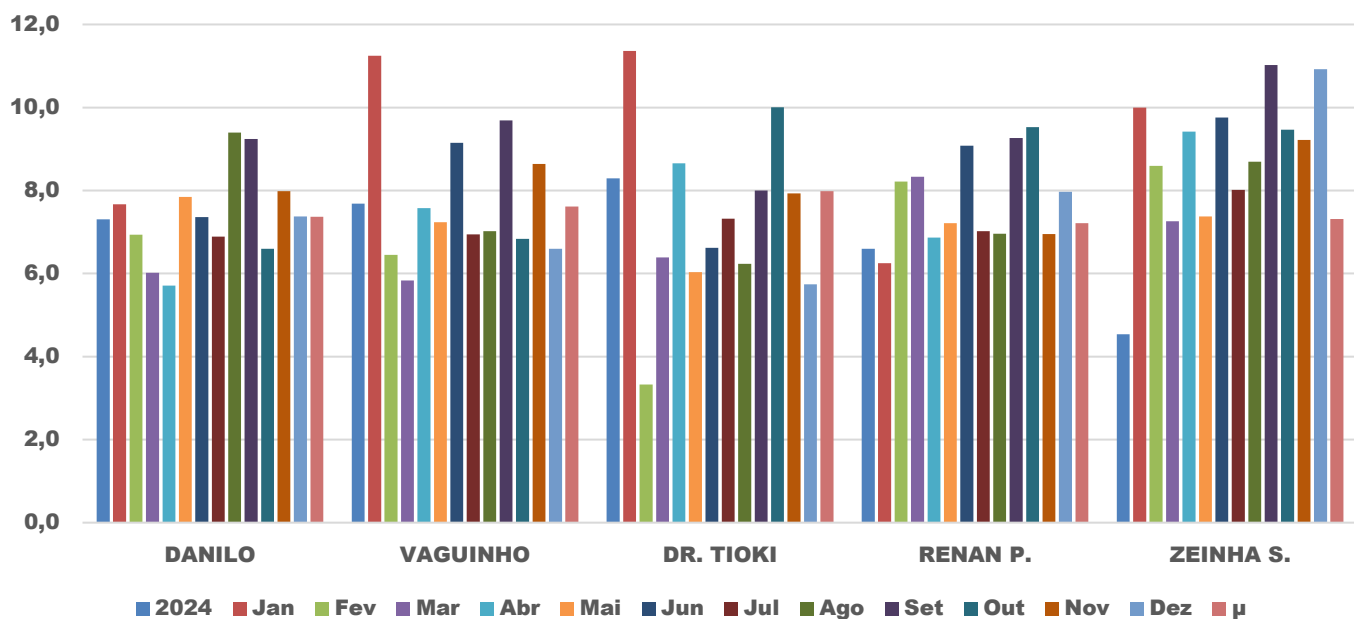

Consumo - KM/L

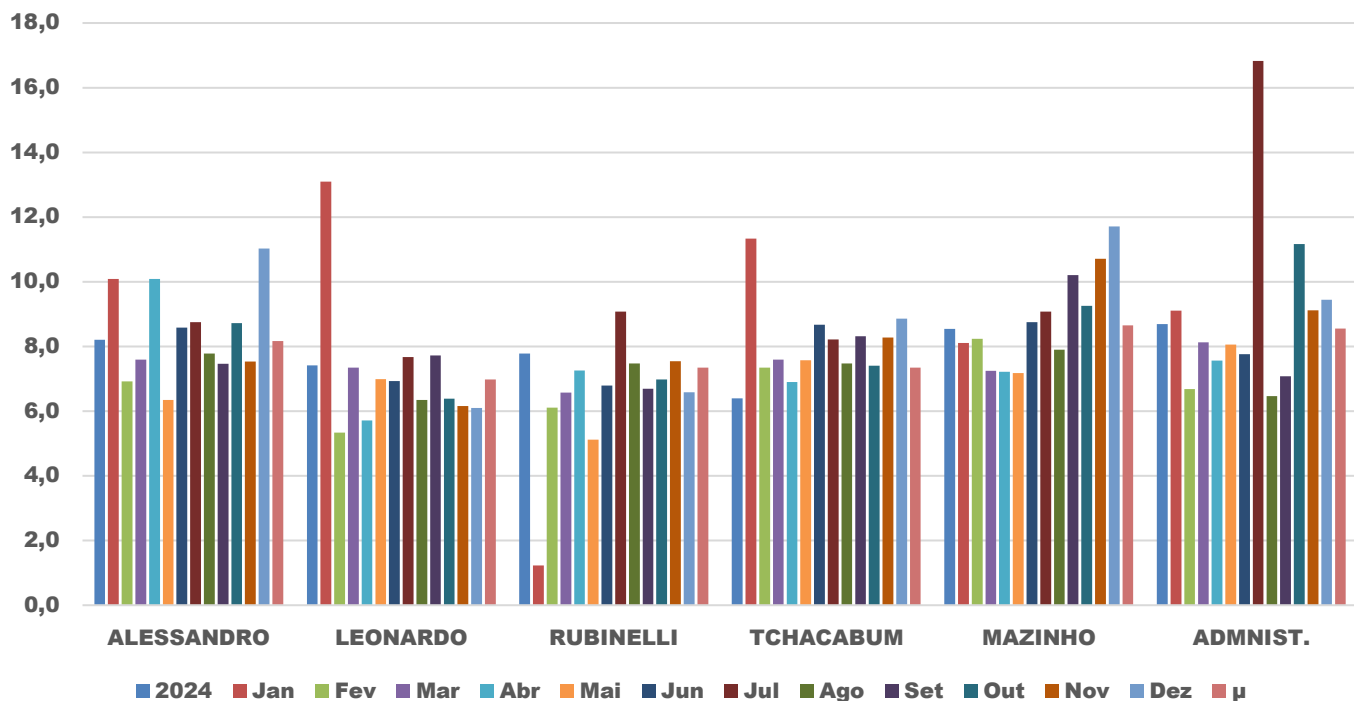



MÉDIA DE CONSUMO (KM/L) - PERÍODO: 15/12/23 A 14/12/25

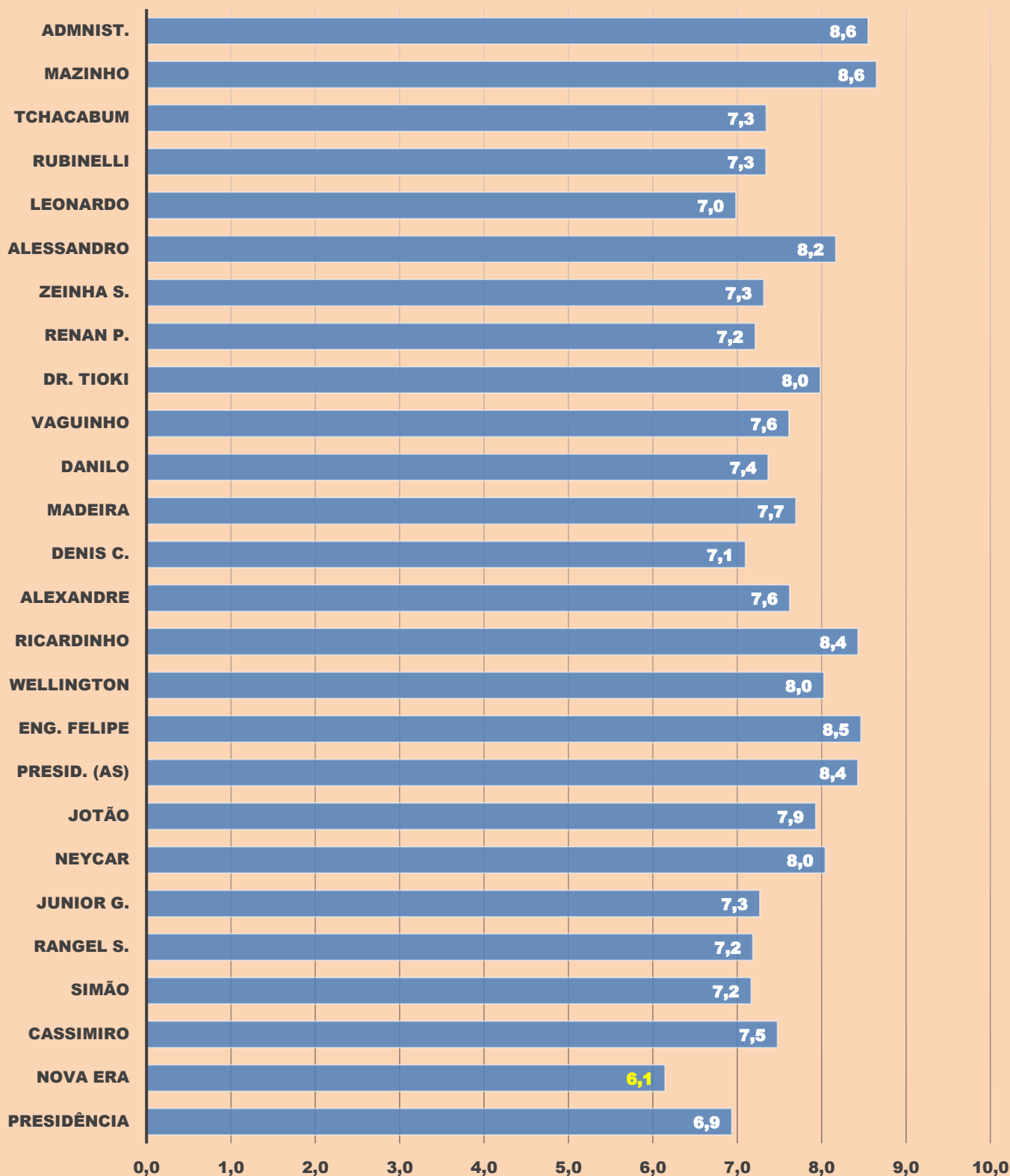



Infrações de Trânsito - Veículos Oficiais

GABINETE	QUANTIDADE	VALOR R\$
ALEXANDRE VIEIRA	4	520,65
CASSIMIRO	6	1.147,38
DANILO DO TECO	7	1.538,33
DENIS CAPORAL	4	808,47
ENG. FELIPE	8	2.190,62
JOTÃO	1	156,18
LEONARDO ALVES	2	260,31
MADEIRA	5	1.016,71
MAZINHO	7	1.355,61
NEYCAR	3	808,47
NOVA ERA	7	2.034,43
PRESIDÊNCIA	7	1.773,12
PRESIDÊNCIA (ASS)	2	390,97
RENAN PESSOA	5	964,65
RICARDINHO	3	573,69
RUBINELLI	4	860,52
TCHACABUM	1	156,18
VAGUINHO	11	3.493,16
WELLINGTON	2	338,91
ZEINHA SILVA	3	443,02
Total Geral	92	20.831,38

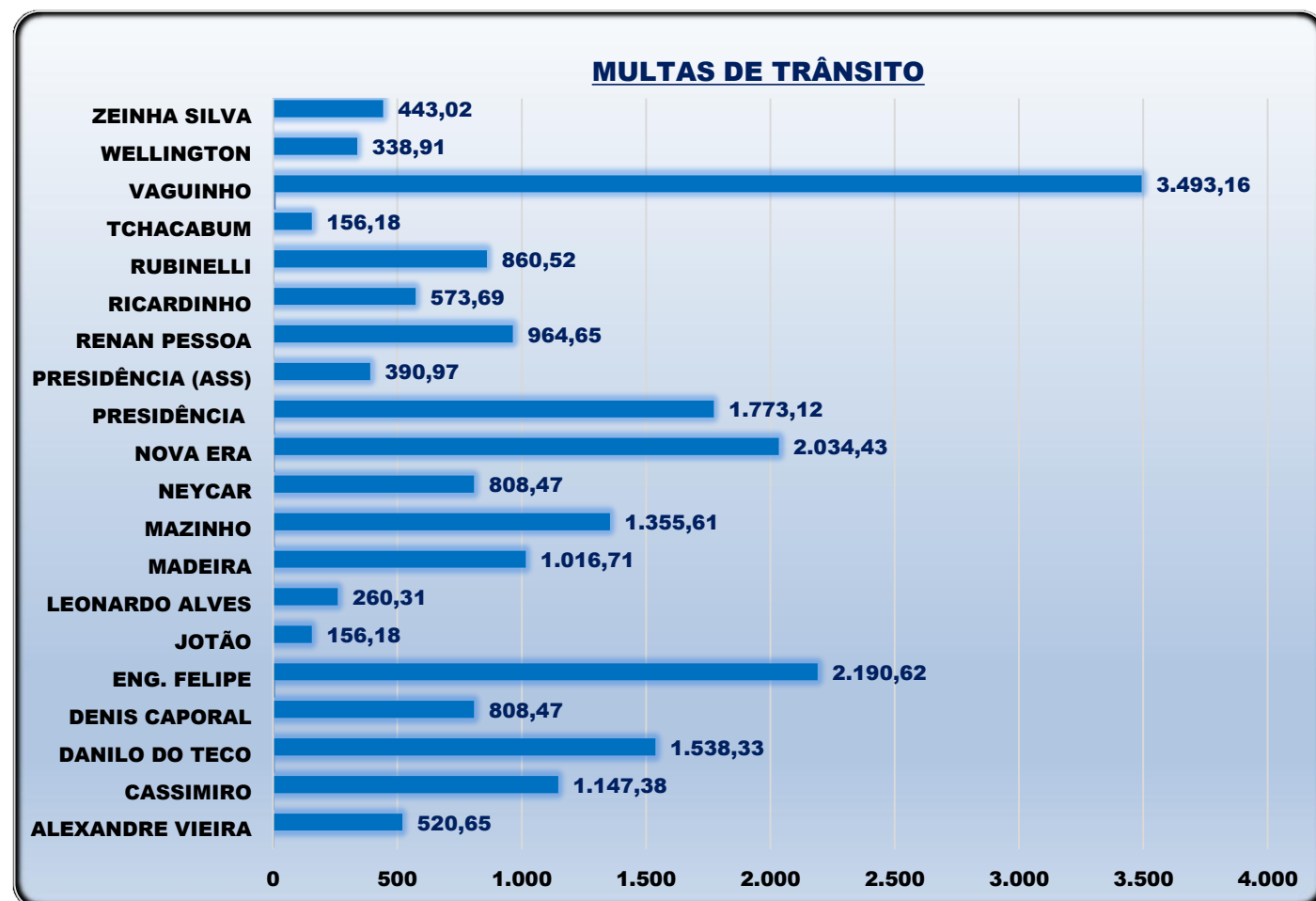



4. GESTÃO DE PATRIMÔNIO E ALMOXARIFADO

4.1 Patrimônio e Almoхарifado

Patrimônio

O controle de bens patrimoniais é feito através de registro eletrônico, em sistema computadorizado próprio (Thema Informática), com adoção de plaquetas de identificação e termo de responsabilidade, que permite apurar a localização e disponibilidade nos setores administrativos e gabinetes dos vereadores.

O quadro a seguir apresenta a situação dos bens móveis na data-base **31/12/2025**, após as movimentações realizadas durante o período em análise.

GABINETE / DEPARTAMENTO	QUANTIDADE (BENS)	VALOR R\$
CENTRO PROC. DE DADOS	201	123.608,16
PLENARIO	117	96.409,81
ALMOXARIFADO	113	63.020,24
PRESIDÊNCIA	95	71.904,93
CÂMARA MUNICIPAL	75	46.084,75
PATRIMONIO	61	11.220,85
SECRETARIA	54	32.858,59
TRANSPORTES	50	7.156,60
DIRETORIA GERAL	47	23.747,09
ASSESSORIA CONT. E FINANCEIRA	43	6.480,69
SERVICO DO PESSOAL	42	13.498,89
NEYCAR	38	26.719,29
DOUTOR TIOKI	38	26.688,84
ALEXANDRE VIEIRA	38	26.821,82
ZEINHA SILVA	37	27.397,77
LEONARDO ALVES	37	26.596,81
RENAN PESSOA	36	27.621,19
WELLINGTON DA SAÚDE	36	26.402,24
DANILO DO TECO	36	27.677,42
DENIS CAPORAL	36	27.544,21
WAGNER RUBINELLI	36	27.010,86
JÚNIOR GETÚLIO	35	26.903,42
ALESSANDRO MARTINS	35	26.348,34
TCHACABUM	35	24.892,35
VAGUINHO DO ZAÍRA	35	27.384,95
LUÍZINHO SIMÃO	35	26.882,70
JOTÃO	35	26.433,80
ENG. FELIPE DO MSTU	35	27.816,12
MAZINHO	35	26.383,13
RANGEL SOUZA	35	26.604,94
JOSÉ LUIZ CASSIMIRO	34	26.394,09
RICARDINHO DA ENFERMAGEM	34	26.337,29
ZÉ CARLOS NOVA ERA	34	26.311,95
MADEIRA	34	26.533,18



Câmara Municipal de Mauá - Controle Interno

GABINETE / DEPARTAMENTO	QUANTIDADE (BENS)	VALOR R\$
BIBLIOTECA	32	9.654,78
ASSISTENCIA DAS COMISSOES	31	12.133,01
ASSISTENCIA LEGISLATIVA	31	8.198,36
COPA	31	8.868,47
PROCURADORIA	26	8.512,12
DEPARTAMENTO OPERACIONAL	26	6.284,52
COMPRAS	21	12.307,16
TAQUIGRAFIA	20	6.273,59
SALA JORGE PASCHOALICK	20	2.499,98
JARDINAGEM	19	3.098,61
COMUNICACAO SOCIAL	19	10.738,79
ARQUIVO SECRETARIA	17	10.648,25
ESCOLA DO PARLAMENTO	15	6.975,54
SEGURANÇA	14	3.388,01
REPROGRAFIA	14	8.802,19
SALA DE REUNIÕES - 1º ANDAR	12	3.148,89
PORTARIA	12	5.837,39
CONTROLADORIA INTERNA	11	4.192,19
COPA DO 1º ANDAR	11	4.329,45
SALA ENIO BRANCALION	9	4.425,33
VESTIÁRIO MASCULINO	8	2.233,71
RECEPCAO	8	2.113,20
VESTIÁRIO FEMININO	7	143,36
TELEFONIA	6	822,96
ZELADORIA	4	569,60
COPA DO PLENÁRIO (Copinha)	3	266,21
Total Geral	2.144	1.258.162,98

RESUMO DE BENS PATRIMONIAIS - 3º QUADRIMESTRE / 2025		
Evento	Qtde	Valor R\$
SALDO PATRIMONIAL EM 30/11/25	2.141	1.265.582,36
AQUISIÇÕES	3	9.000,00
BAIXAS	0	0,00
DEPRECIAÇÕES	0	-16.419,64
DESINCORPORAÇÕES	0	0,00
SALDO PATRIMONIAL EM 31/12/25	2.144	1.258.162,72

Balancete Contábil



ÓRGÃO 02 - CÂMARA MUNICIPAL DE MAUÁ

BALANCETE CONTÁBIL MENSAL

13/01/2026 16:12

Página 1 de 12

ANDRÉ SOARES BARBOSA

DEZEMBRO /2025

Código	Descrição	Saldo do Mês Anterior		Movimento do Mês		Saldo Atual	
		Devedor	Credor	Devedor	Credor	Devedor	Credor
1.2.3.1.1.00.00.00	BENS MÓVEIS	2.537.537,76	105.999,46	18.000,00	9.000,00	2.440.538,30	0,00
1.2.3.8.1.01.00.00	(-) DEPRECIACÃO ACUMULADA	90.489,55	1.256.445,49	0,00	16.419,64	0,00	1.182.375,58
						1.258.162,72	



Almoxarifado

Relatório por Grupo de Materiais

CLASSIFICAÇÃO	Saldo Anterior		Entradas		Saídas		Saldo Atual	
	Qtde	Valor	Qtde	Valor	Qtde	Valor	Qtde	Valor
PEÇAS E ACESSÓRIOS PARA VEÍCULOS, TRATORES, MÁQUINAS E PERF.	4	98,80					4	98,80
OFICINAS DE MANUTENÇÃO	620	66,00					620	66,00
EQUIPOTOS HIDRÁULICOS, SANITÁRIOS E CALEFAÇÃO	79	2.517,35			-1	-7,90	78	2.509,45
EQUIPAMENTOS, FERRAMENTAS MANUAIS E MOTORIZADAS	0	0,00					0	0,00
CONSTRUÇÃO CIVIL MATERIAIS	581	1.233,20					581	1.233,20
EQUIPAMENTOS PARA ESCRITÓRIO EM GERAL - PERMANENTE	0	0,00					0	0,00
TRANSMISSÃO E DISTRIBUIÇÃO DE ENERGIA ELÉTRICA	490	7.342,28					490	7.342,28
TELECOMUNICAÇÕES	48	3.066,28			-1	-63,88	47	3.002,40
COMPONENTES ELÉTRICOS E ELETRÔNICOS	60	802,87			-6	-27,94	54	774,92
SINALIZAÇÃO, IDENTIFICAÇÃO E SEGURANÇA	324	2.788,99	200	998,00	-11	-106,32	513	3.680,67
MEDICAMENTOS	0	0,00					0	0,00
HOSPITALAR, ODONTOLÓGICO E AMBULATORIAL	80	367,77					80	367,77
TREINAMENTO E EVENTOS	0	0,00	25	4.250,00	-25	-4.250,00	0	0,00
EQUIPOTOS E UTENSÍLIOS PARA REFEITÓRIO, COPA E COZINHA	651	21.923,03	75	484,00	-29	-1.111,21	697	21.295,82
EQUIPOTOS E ACESSÓRIOS DE INFORMÁTICA/PROC. DE DADOS	1.005	73.582,19			-16	-1.056,49	989	72.525,70
MATERIAIS PARA ESCRITÓRIO E ESCOLAS	8.439	68.715,61	25	6.280,00	-696	-10.042,71	7.769	64.952,90
DOCUMENTAÇÃO, ACESSÓRIOS E IMPRESSOS PRODUTOS	676	2.784,04					676	2.784,04
CONSERVAÇÃO E LIMPEZA PRODUTOS	1.612	23.086,29	358	1.583,32	-74	-832,77	1.896	23.836,83
TINTAS, SELANTES, ADESIVOS E EQUIPOTOS PARA PINTURA	21	3.298,02					21	3.298,02
HIGIENE E CUIDADOS PESSOAIS	2.057	28.983,56			-21	-1.618,28	2.036	27.365,28
GÊNEROS ALIMENTÍCIOS E BEBIDAS	683	32.391,35	250	9.670,90	-166	-8.978,42	767	33.083,83
SERVIÇOS	0	0,00	2	1.440,00	-2	-1.440,00	0	0,00
ARTIGOS PARA USO DOMÉSTICO	30	132,33					30	132,33
BANDEIRAS E ACESSÓRIOS	15	2.235,90					15	2.235,90
DESATIVADO	1	0,00					1	0,00
TOTAL	17.476	275.415,86	935	24.706,22	-1.048	-29.535,93	17.364	270.586,15

Balancete Contábil

 ÓRGÃO 02 - CÂMARA MUNICIPAL DE MAUÁ BALANCETE CONTÁBIL MENSAL		13/01/2026 16:12 Página 1 de 12 ANDRÉ SOARES BARBOSA DEZEMBRO /2025					
		Saldo do Mês Anterior		Movimento do Mês		Saldo Atual	
Código	Descrição	Devedor	Credor	Devedor	Credor	Devedor	Credor
1.1.5.6.1.00.00.00	ALMOXARIFADO-CONSOLIDAÇÃO	677.046,88	401.631,00	24.706,22	29.535,93	270.586,17	0,00

**Relatório por Itens de Materiais**

Produto	Descrição Abreviada	Unidade	Qtde	Valor R\$
34436	AÇÚCAR EM SACHES 5G (CAIXA COM 1000)	CAIXA	16	982,51
40485	ACUCAR REFINADO	QUILOGRAMA	300	1.350,00
33265	ADAPTADOR DE TOMADA	UN	18	196,20
34546	ADAPTADOR TOMADA BOB ESPONJA	PEÇA	10	90,00
42905	ADESIVO LOGO CÂMARA P/ CARRO OFICIAL (SERVIÇO)	UNIDADE	74	407,00
42584	ADESIVO PARA BANHEIRO MASC. - FEMIN.	UNIDADE	52	187,69
34437	ADOCANTE EM SACHÊ (CAIXA COM 1000)	CAIXA	4	325,24
40486	ÁGUA MINERAL EM COPO DE 200 ML (CX. COM 48 COPOS)	CAIXA	130	4.160,00
40559	ÁGUA SANITÁRIA (GALAO COM 5 LITROS)	GALÃO	96	1.082,28
42586	ALCOOL PARA LIMPEZA	LITRO	118	962,97
41629	ALFINETE COLORIDO PARA MAPA (CAIXA C/50 UN)	CAIXA	40	103,01
22579	ALICATE DE BICO	UN	2	59,80
22595	ALICATE DE CORTE	UN	2	62,00
29974	ALICATE DE PRESSÃO Nº 10	PÇ	1	57,14
41653	ALICATE UNIVERSAL 8"	PEÇA	2	43,20
40109	APAGADOR PARA QUADRO BRANCO	PEÇA	2	10,60
41971	APONTADOR DE LÁPIS UM FURO, EM PLÁSTICO, MEDIO	PEÇA	22	18,04
33245	APRESENTADOR (PASSADOR DE SLIDES) S/ FIO	UNIDADE	1	150,00
6206	ASSENTO SANITARIO SIMPLES BRANCO	PÇ	30	1.185,00
40543	BALDE APLICADOR DE CERA, RETANGULAR	PEÇA	3	67,14
42804	BALDE PLÁSTICO COM ALCA SEM TAMPAS 15L	PEÇA	16	246,72
41526	BANDEIRA ESTADUAL - 0,90 X 1,28	UNIDADE	3	225,13
40626	BANDEIRA ESTADUAL 1,35 X 1,93	PEÇA	2	411,75
42306	BANDEIRA MERCOSUL MED. 1,35 X 1,93	PEÇA	2	409,00
41527	BANDEIRA MUNICIPAL - 0,90 X 1,28	UNIDADE	2	257,17
40624	BANDEIRA MUNICIPAL 1,35 X 1,93	PEÇA	2	418,86
41525	BANDEIRA NACIONAL - 0,90 X 1,28	UNIDADE	2	147,25
40625	BANDEIRA NACIONAL 1,35 X 1,93	PEÇA	2	366,75
3433	BEBIDA LÁCTEA SABOR CHOCOLATE E MEL	KG	47	3.402,80
41976	BLOCO DE RASCUNHO 148 X 105 (BLOCO COM 100 FOLHAS)	BLOCO	19	80,95
43125	BLOCO DE TAQUIGRAFIA	BLOCO	166	1.169,04
40130	BOBINA BRANCA PARA CALCULADORA 57 X 60	PEÇA	61	68,28
41786	BOBINA PARA CALCULADORA - BRANCA - 57 X 30	UNIDADE	40	60,62
41967	BOBINA PARA FAC-SÍMILE 215 MM X 30	PEÇA	14	96,88
34141	BOBINA PLÁSTICO BOLHA	BOBINA	6	595,20
32790	BOBINA TÉRMICA 80MMX40M	UNIDADE	200	1.180,00
42615	BOBINA TÉRMICA P/ RELOGIO DE PONTO	PEÇA	6	168,47
42688	BOLEIRA ACO INOX COM PEDESTAL E TAMPAS	PEÇA	1	284,00
42969	BOLSA PARA ESTACIONAMENTO COM TARJA PRETA	PEÇA	80	257,25
40009	BORRACHA BRANCA ESCOLAR 40	PEÇA	16	10,92
33609	BORRIFADOR 500ML	UNIDADE	11	120,54
34545	BROCA AÇO 2MM	PEÇA	6	17,40
28597	BROCA AR 3.	UN	6	23,40
28599	BROCA AR 4.	UN	4	12,00
28600	BROCA AR 5.	UN	4	15,60
28590	BROCA AR 7.	UN	2	13,98
41190	BROCA DE WIDEA 10 MM 3/8	PEÇA	1	11,70
41191	BROCA DE WIDEA 12 MM 1/2	PEÇA	1	13,90
41134	BROCA DE WIDEA 4MM (5/32)	PEÇA	3	11,70
41165	BROCA DE WIDEA 5 MM (3/16)	PEÇA	3	11,70
42159	BROCA DE WIDEA 6.0MM	PEÇA	2	9,80
41572	BROCA DE WIDEA 8 MM (5/16)	PEÇA	1	7,30
41094	BUCHA 10	PEÇA	50	10,00
32833	BUCHA 4	UNIDADE	200	76,00
41093	BUCHA 6	PEÇA	100	10,00
41092	BUCHA 8	PEÇA	50	5,00
42620	BUCHA DE NYLON 05	PEÇA	200	20,00
42123	BUCHA S12	PEÇA	20	5,00
32816	CABEÇA DE IMPRESSÃO P/IMP GT52 COLOR	UNIDADE	12	4.776,00
32817	CABEÇA DE IMPRESSÃO P/IMP GT53 BLACK	UNIDADE	14	5.572,00
42089	CABO DE ALUMÍNIO 1,50	PEÇA	10	214,70
42215	CABO EXTENSOR USB P/MOUSE (1,80M)	UNIDADE	3	39,92
20713	CABO FLEXÍVEL 2,5 MM2 AZUL	RL	1	192,13
22700	CABO FLEXÍVEL 2,5MM BRANCO. ROLO COM 100 MTS.	ROLO	1	192,13



Câmara Municipal de Mauá - Controle Interno

Produto	Descrição Abreviada	Unidade	Qtde	Valor R\$
28999	CABO FLEXÍVEL 2,5MM PRETO. ROLO COM 100 MTS.	ROLO	1	192,13
29001	CABO FLEXÍVEL 2,5MM VERDE. ROLO COM 100 MTS.	ROLO	1	192,13
34163	CABO PARALELO 2X2,5 MM ² ROLO CO 100 M	UNIDADE	1	399,90
43834	CABO USB PARA IMPRESSÃO	UNIDADE	31	1.327,74
40147	CADERNO 1/4 CAPA DURA 96 FOLHAS	PEÇA	127	516,23
40487	CAFE EM PO (KG)	QUILOGRAMA	109	7.630,00
34435	CAFÉ TORRADO EM GRÃOS	KG	86	10.511,78
42085	CAIXA ARQUIVO MORTO EM POLIONDAS 290 X 380 X 175	PEÇA	6	36,00
40011	CAIXA ARQUIVO PAPELAO OFICIO	PEÇA	245	893,93
42797	CAIXA DE SOM MULTIMIDIA	PEÇA	1	55,00
34543	CAIXA MASSA 20L	PC	1	19,90
34544	CAIXA SANFONADA FERRAMENTA	PEÇA	1	89,90
43975	CANALETA PARA PISO 50X20	UNIDADE	20	1.014,20
41854	CANALETA SISTEMA X 20X10X2000	BARRA	18	124,20
41799	CANECA N. 2	PEÇA	2	46,00
42687	CANEAÇO ALUMINIO 10 LITROS	PEÇA	1	42,00
42686	CANEAÇO ALUMINIO 5 LITROS	PEÇA	2	65,00
43866	CANEAÇO Nº.18 - 4,5 LITROS	PEÇA	3	211,50
43867	CANEAÇO Nº.22 - 8,3 LITROS	PEÇA	3	271,20
40014	CANETA ESFEROGRAFICA CRISTAL - AZUL	PEÇA	231	269,12
40015	CANETA ESFEROGRAFICA CRISTAL - PRETA	PEÇA	122	137,70
40016	CANETA ESFEROGRAFICA CRISTAL - VERMELHA	PEÇA	159	188,70
40013	CANETA ESFEROGRAFICA ESCRITA FINA - AZUL	PEÇA	39	42,90
40127	CANETA FIXA EM METAL	PEÇA	46	976,00
42515	CANETA PERMANENTE P/ CD E DVD DIVERSAS CORS	PEÇA	24	143,02
32796	CAPA PARA DIPLOMA	PECA	1.000	19.800,00
34142	CARIMBO NUMERADOR	UNIDADE	2	322,00
42985	CARTEIRA FUNCIONAL PARA IDENTIFICAÇÃO DE VEREADORES	PEÇA	3	270,00
43871	CARTUCHO 904 CYANO (6970)	PEÇA	5	434,95
43872	CARTUCHO 904 MAGENTA (6970)	PEÇA	9	740,67
43870	CARTUCHO 904 PRETO (6970)	PEÇA	3	289,60
43873	CARTUCHO 904 YELLOW (6970)	PEÇA	12	958,86
43116	CARTUCHO HP OFFICEJET PRO 8710 CIANO	PEÇA	26	2.933,89
43115	CARTUCHO HP OFFICEJET PRO 8710 MAGENTA	PEÇA	26	2.924,70
43114	CARTUCHO HP OFFICEJET PRO 8710 PRETO	PEÇA	23	3.373,69
43117	CARTUCHO HP OFFICEJET PRO 8710 YELLOW	PEÇA	26	2.902,76
42480	CARTUCHO HP ORIGINAL 4500 COLORIDO	PEÇA	19	1.715,94
42479	CARTUCHO HP ORIGINAL 4500 PRETO	PEÇA	25	3.711,92
42510	CARTUCHO MODELO RIBBON DE 4 CORES PARA IMPRESSORA DE CATAO	KIT	2	908,00
42512	CARTUCHO MODELO RIBBON PRETO IMPRESSAO EM RESINA TERMICA	UNIDADE	2	1.125,00
44040	CASCOLA	PECA	1	69,90
41849	CERA AUTO BRILHO PRETA (GALAO COM 5 LITROS)	GALÃO	3	121,71
40612	CESTO CINZEIRO/LIXEIRA	PEÇA	2	98,00
41783	CESTO PARA LIXO - 14 LTS	UNIDADE	110	3.410,00
3545	CHA MATE	KG	22	824,78
41697	CHAVE DE FENDA 3/16 X 6	PECA	2	21,80
42255	CHAVE DE FENDA1/8X6	PECA	2	19,80
25115	CHAVE PHILIPS 1/8 X 3 (3 X 75MM)	PC	2	17,80
25116	CHAVE PHILIPS 3/16 X 3 (45 X 75MM)	PC	2	15,48
25423	CILINDRO FOTORECEPTOR	UN	2	458,00
40019	CLIPS CROMADO N. 2/0 (CAIXA COM 500 GRS)	CAIXA	51	540,90
40020	CLIPS CROMADO N. 8/0 (CAIXA COM 500 GRS)	CAIXA	56	636,41
40515	CLORO (GALAO COM 5 LITROS)	GALÃO	20	501,88
41351	CM 11 - CAPA DE PROCESSO	PEÇA	400	318,32
42900	CM 18 ASSENTAMENTO INDIVIDUAL DO SERVIDOR	UNIDADE	500	1.225,00
41355	CM 2 - PAPEL OFICIO PRESIDENCIA (PACOTE COM 500 FOLHAS)	PACOTE	53	2.120,00
42901	CM 32 ENVELOPE TIMBRADO - GRANDE	UNIDADE	387	477,67
42902	CM 33 ENVELOPE TIMBRADO - PEQUENO	UNIDADE	413	438,03
43932	CM 50 - CAPA DE ORDEM DE PAGAMENTO	UNIDADE	500	1.139,30
43132	CM 62 B - FICHAS DE SESSÃO SOLENE 100U	CENTO	10	390,00
41365	CM 8 - ENVELOPE PARA OFICIO - PRESIDENCIA (MACO COM 50 ENV)	MAÇO	38	342,67
40444	COADOR DE CAFE EM ALGODAO	PEÇA	23	318,29
40021	COLA EM BASTAO	PEÇA	114	256,51
43129	COLA INSTANTANEA 100GR TEKBOND 725	PECA	1	13,90



Câmara Municipal de Mauá - Controle Interno

Produto	Descrição Abreviada	Unidade	Qtde	Valor R\$
40022	COLA LIQUIDA BRANCA ESCOLAR 40 GRS	PEÇA	48	65,71
41828	COLHER DE ARROZ	PEÇA	8	218,64
42257	COLHER DE PEDREIRO	PEÇA	2	23,80
34434	CONECTOR P4 FEMEA	UNIDADE	53	1.426,76
34433	CONECTOR P4 MACHO	UN	53	1.514,21
42393	CONECTOR RJ-11	PEÇA	50	58,33
42390	CONECTOR RJ-45	PEÇA	50	150,00
42679	COPO DE VIDRO DE 200ML	DÚZIA	1	29,66
33630	COPO DESCARTÁVEL - 180 ML	UN	26	2.562,12
34438	COPO DESCARTÁVEL 120 ML (CAIXA C/ 500)	CAIXA	34	3.896,95
40493	COPO DESCARTÁVEL PARA CAFE 50 ML (CAIXA COM 5.000 COPOS)	CAIXA	6	876,63
41792	COPO WHISKY 330 ML	DÚZIA	2	55,06
44114	CORRECAO SALDO	SERVIÇO	1	0,00
40131	CORRETIVO EM FITA 5MM X 8,00M	PEÇA	81	673,15
33635	CORRETIVO LÍQUIDO 18ML	TUBO	61	167,75
40558	DESINFETANTE (GALAO COM 5 LITROS)	GALÃO	104	1.794,63
31409	DESINFETANTE BRUTO	FR	16	1.512,06
40519	DETERGENTE NEUTRO (FRASCO COM 500 ML)	FRASCO	70	225,67
44084	DISCO DE CORTE	PEÇA	2	59,00
44032	DISCO DIAMANTADO	PEÇA	2	39,80
40610	DISCO PARA ENCERADEIRA 350 MM - VERDE	PEÇA	2	19,97
40435	DISPENSER PARA COPO DE AGUA	PEÇA	18	522,38
42389	DVD-R VIRGEM DUAL LAYER 8 5GB	UNIDADE	51	229,50
43862	ELASTICO N.18 PCTE 50 GRAMAS (120 UNIDADES)	PACOTE	69	337,16
26968	ENGATE CROMADO	PÇ	8	279,20
40117	ENVELOPE COMERCIAL S/RPC (MACO COM 100 ENVELOPES)	MAÇO	19	1.174,65
42925	ENVELOPE PLASTICO S/FUROS GROSSO	UNIDADE	200	99,88
41900	ENVELOPE VERGE 163 X 225 (PACOTE COM 50 ENV.)	PACOTE	17	613,16
40568	ESCOVA DE NYLON PARA LAVAR GARRAFA TERMICA	PEÇA	78	640,10
40569	ESCOVA JAPONESA EM NYLON PARA TANQUE	PEÇA	9	34,83
34547	ESPATULA AÇO 10CM	PEÇA	2	35,80
42680	ESPATULA PARA BOLO EM INOX	PEÇA	1	24,00
40570	ESPONJA DUPLA FACE	PEÇA	100	180,00
40029	ESTILETE LARGO ESP. 22MM	PEÇA	39	167,07
40031	ETIQUETA P/IMPR. INK JET COD.6182 - 2 CARREIRAS 33,9X101,6 (MACO	MACO	25	235,00
40108	ETIQUETA P/IMPR. INK JET COD.6183 - 2 CARREIRAS 50,8X101,6 (MACO	MACO	14	131,60
40030	ETIQUETAS 3 CARREIRAS COD 6180, CAIXA COM 100 FOLHAS	CAIXA	23	1.507,02
41496	EXTRATOR PARA GRAMPOS, ESPÁTULA EM INOX	PEÇA	25	130,01
40607	FIBRA PARA LIMPEZA PESADA	UNIDADE	16	47,77
40034	FICHAS PAUTADA 4 X 6 (PACOTE COM 100 UN)	PACOTE	59	573,07
42690	FILME PVC 28CMX300M	PEÇA	1	37,72
42005	FILTRO DE LINHA 6 TOMADAS	PEÇA	14	364,00
40571	FILTRO DE PANO PARA ASPIRADOR DE PO KARCHER T201	PEÇA	7	2.348,27
42246	FIO DE NYLON	METRO LINE	10	10,90
40036	FITA ADESIVA TRANSPARENTE 12 X 30	ROLO	120	161,50
43864	FITA ADESIVA TRANSPARENTE 48X100	PEÇA	9	78,31
40145	FITA CREPE 18 X 50	PEÇA	6	41,40
31428	FITA DUPLA FACE 12MM X 2M	UN	4	43,60
42432	FITA DUPLA FACE 19MM X 2	ROLO	5	84,50
31434	FITA DUPLA FACE 24MMX2M	UN	3	107,70
33634	FITA DUPLA FACE ESCOLAR	UNIDADE	11	81,07
40936	FITA ISOLANTE 20 MTS	PEÇA	5	54,50
40927	FITA ISOLANTE 5 MTS	PEÇA	8	55,20
42415	FITA PARA IMPRESSORA MATRICIAL EPSON FX 890	PEÇA	5	152,70
40139	FITA PARA MAQUINA CHECK PRONTO (CMI-600) HASTE CURTA	PEÇA	1	29,80
40042	FITA POLIETILENO PARA MAQUINA FACIT (520303-1)	PEÇA	6	45,00
42831	FLANELA PARA LIMPEZA BRANCA	PEÇA	324	2.371,16
43080	FONTE BIVOLT, 12V, 1A	PEÇA	2	459,66
41752	FOSFORO EXTRA-LONGO (CAIXA C/50 PALITOS)	CAIXA	55	262,14
41681	FOSFORO LONGO DE COZINHA (CAIXA COM 240 PALITOS)	CAIXA	2	15,14
34428	GALOCHA	PAR	3	148,50
32812	GARRAFA DE TINTA P/IMP GT52 AMARELO	UNIDADE	20	800,46
32813	GARRAFA DE TINTA P/IMP GT52 CIANO	UNIDADE	19	773,45
32814	GARRAFA DE TINTA P/IMP GT52 MAGENTA	UNIDADE	21	840,48



Câmara Municipal de Mauá - Controle Interno

Produto	Descrição Abreviada	Unidade	Qtde	Valor R\$
32815	GARRAFA DE TINTA P/IMP GT53 PRETO	UNIDADE	13	618,28
42526	GARRAFA TERMICA DE PRESSAO LISA 500ML	PEÇA	48	2.378,71
42090	GARRAFA TERMICA PRESSAO 1 L EM INOX	PEÇA	21	2.919,68
43856	GAS GLP 45 KGS	QUILOGRAMA	45	400,00
41969	GRAMPEADOR DE MESA - 250 FOLHAS	PEÇA	2	421,35
42647	GRAMPEADOR DE MESA 26/6	PEÇA	18	394,95
40049	GRAMPO "U" EM ALUMINIO	PEÇA	27	21,60
40050	GRAMPO PARA GRAMPEADOR 26/6 (CAIXA COM 5000)	CAIXA	31	269,33
40052	GRAMPO TRILHO 80 MM (CAIXA COM 50)	CAIXA	4	55,17
42648	GRAMPO TRILHO EM PLASTICO, 80MM (CAIXA COM 50 UNIDADES)	CAIXA	3	24,75
43939	GRAMPO TRILHO ESTENDIDO (PCT C/ 50 UNIDADES)	PACOTE	2	46,80
42002	GUARDANAPO DE PAPEL BRANCO, MEDINDO APROXIMADAMENTE 22,0 X	PCT	300	714,00
40122	GUILHOTINA	PEÇA	1	228,56
43840	HD SSD 480GB	UNIDADE	8	1.779,37
40053	INDICE A/Z DE CARTAO PARA FICHARIO 4 X 6	PEÇA	1	5,57
40520	INSETICIDA AEROSOL (LATA COM 300 ML)	LATA	8	153,76
40793	INTERRUPTOR SIMPLES COMPLETO	PEÇA	15	88,50
40794	INTERRUPTOR TRIPLO COMPLETO	PEÇA	5	112,50
42698	JARRA DE VIDRO 2L COM ALCA SEM TAMPA	PEÇA	2	73,40
32804	KIT TAMBOR DE IMAGEM P/IMPR 176N	PEÇA	7	649,60
40494	LÃ DE ACO (PACOTE COM 8 PC)	PACOTE	12	20,65
544	LAMINA P/ ARCO DE SERRA	PC	6	53,40
40054	LÂMINA PARA ESTILETE ESTREITA 8 MM	PEÇA	190	43,09
34548	LAMPADA LED 9W 3000K	PEÇA	40	276,00
31833	LÂMPADA LED BULBO - E-27, 9 WATTS, BIVOLT, COR BRANCO FRIO	UN	30	207,00
43846	LAMPADA TUBULAR LED 18W 6500K LUZ SOLLAR	PEÇA	190	2.071,00
40057	LÁPIS PRETO N. 2 REDONDO	PEÇA	81	41,79
32874	LEITE EM PÓ INTEGRAL INSTANTÂNEO	KG	54	3.896,64
41651	LIMPA ALUMINIO (FRASCO COM 500 ML)	FRASCO	3	9,00
42195	LIMPA CONTATO	PEÇA	18	360,00
33610	LIMPA SUPERFÍCIE (FRASCO COM 140ML)	FRASCO	82	984,00
42700	LIMPA TUDO C/ CABO EM ALUMINIO	PEÇA	1	34,49
42678	LIMPADOR MULTIUSO COM ALCOOL 500 ML	FRASCO	174	639,62
42627	LUVA DE BORRACHA FORRADA TAMANHO GRANDE	PAR	251	1.494,98
40574	LUVA DE BORRACHA FORRADA TAMANHO MEDIO	PAR	122	1.082,69
42732	LUVA LATEX CAIXA C/100 UNIDADES	CAIXA	2	56,00
32628	LUVAS DESCARTÁVEIS DE VINIL (TAMANHOS DIVERSOS)	UNIDADE	1.100	209,00
32576	LUVAS TECIDO PIGMENTADA G, LUVA EM MALHA DE ALGODÃO TRICOTA	PAR	10	60,00
557	MARRETA DE 1 KG C/ CABO	PC	1	39,90
41644	MARTELO	PEÇA	1	32,90
43957	MÁSCARA DESCARTÁVEL AZUL	UNIDADE	80	367,77
32579	MÁSCARA DESCARTÁVEL DE PROTEÇÃO FACIAL TRIPLA CAMADA, ATÓXI	CAIXA	12	132,00
43086	MECAN. ASTRA OBTURADOR P/ SAIDA KSO/KSOU	PEÇA	10	259,00
42805	MEXEDOR PLASTICO PARA CAFÉ PACOTE COM 500 UNIDADES	PACOTE	32	316,16
40093	MIOLO DO RISQUE RABISQUE 48 X 33 CM	BLOCO	16	124,53
42213	MOUSE OPTICO USB C/3 BOTOES	UNIDADE	30	499,03
40253	MOUSE PAD (TAPETE PARA MOUSE)	PEÇA	7	119,00
42531	NIVEL ALUMINIO BASE M	PEÇA	1	29,90
42520	OCULOS DE SEGURANCA CYCLOPE	PEÇA	10	49,90
43022	ODORIZANTE DE AMBIENTE, 360 ML	FRASCO	22	272,73
28717	OLEO DESENGRIPANTE SPRAY 300 ML	UN	11	253,80
40575	PA PARA LIXO COM CABO COMPRIDO	PEÇA	14	116,29
43942	PALITO DE DENTE (100UN.)	CAIXA	4	9,60
40442	PANO DE COPA	PEÇA	30	132,33
42585	PANO MULTIUSO PARA LIMPEZA	ROLO	2	191,80
40497	PAPEL HIGIENICO BRANCO COM FOLHA DUPLA (FARDO COM 64 ROLOS)	FARDO	16	1.561,48
33776	PAPEL HIGIÊNICO INTERFOLHADO (CAI CAI) - PCT COM 1000 FLS	PACOTE	768	9.799,68
41850	PAPEL HIGIENICO ROLAO BRANCO, FARDO COM 8 ROLOS DE 300 M X 10	FARDO	23	1.226,77
40064	PAPEL SULFITE A4 TAMANHO 210 X 297 (PACOTE COM 500 FOLHAS)	PACOTE	643	13.966,28
42619	PAPEL TOALHA EM BOBINA BRANCO 20X200 (FARDO COM 6 ROLOS)	FARDO	76	12.743,08
40067	PAPEL VERGE A4 180 GR (CAIXA COM 50 FOLHAS)	CAIXA	26	366,08
43940	PAPELEIRA 03 BANDEJAS	UNIDADE	43	1.828,79
41257	PARAFUSO 3,5 X 25	PACOTE	200	16,00
32835	PARAFUSO CHATO 2,5X20	PEÇA	200	16,00



Câmara Municipal de Mauá - Controle Interno

Produto	Descrição Abreviada	Unidade	Qtde	Valor R\$
32834	PARAFUSO CHATO 4,5X40	UNIDADE	100	1,00
34121	PARAFUSO DE FIXAÇÃO PARA VASO SANITÁRIO	PEÇA	6	48,00
40068	PASTA COM ABA ELÁSTICO PLASTIFICADA	PEÇA	30	104,43
40522	PASTA DE BRILHO (POTE COM 500 GR)	POTE	28	555,80
40072	PASTA DE CARTOLINA (IRIS)	PEÇA	139	190,50
40073	PASTA PLÁSTICA EM L	PEÇA	260	344,79
40075	PASTA SUSPENSÃO COM GRAMPO E VISOR	PEÇA	100	196,44
42682	PEGADOR GRANDE EM INOX	PEÇA	1	35,25
26454	PEN DRIVE	UN	93	2.697,00
42798	PEN DRIVE 32GB	PEÇA	10	190,00
40077	PERCEVEJO LATONADO (CAIXA COM 100 GR)	CAIXA	2	4,08
40079	PERFURADOR DE PAPEL	PEÇA	48	926,51
43816	PILHA ALCALINA AA	PAR	16	84,66
42997	PILHA ALCALINA AAA	PAR	13	58,89
43818	PILHA RECARREGÁVEL AA	PAR	3	94,88
42996	PILHA RECARREGÁVEL AAA	PAR	22	536,48
40080	PINCEL ATOMICO - AZUL	PEÇA	89	457,03
40081	PINCEL ATOMICO - PRETO	PEÇA	79	416,65
40082	PINCEL ATOMICO - VERMELHO	PEÇA	98	502,69
40083	PINCEL MARCA TEXTO	PEÇA	47	102,83
40112	PINCEL PARA QUADRO BRANCO	PEÇA	24	48,96
40193	PLACA DE REDE 10/100	PEÇA	9	539,04
40544	PLACAS SINALIZADORA AMARELA *CUIDADO PISO MOLHADO*	PEÇA	2	97,00
30897	PLUG FEMEA 3 PINOS 10 AMP	UN	10	49,00
29028	PLUG FEMEA 3 PINOS 20 A	UN	10	103,70
29026	PLUG MACHO 3 PINOS 10 A	UN	15	58,50
30898	PLUG MACHO 3 PINOS 20 AMP -	UN	10	117,50
40085	PORTA CLIPS COM IMA	PEÇA	9	99,29
42768	PORTA FOLHETO DE MESA EM ACRILICO	UNIDADE	5	245,32
42769	PORTA FOLHETO DE PAREDE EM ACRILICO	UNIDADE	10	143,80
40084	PORTA LAPIS EM POLIESTIRENO	PEÇA	34	554,69
42921	POSTIT - BLOCO ADESIVO P/RECADOS C/100 FOLHAS	BLOCO	59	383,41
43113	PRANCHETA EM MDF	PEÇA	23	133,63
40086	PRENDEDOR DE PAPEL - GRANDE	PEÇA	1	8,50
33608	PRENDEDOR DE ROUPA DE PLÁSTICO	UNIDADE	20	238,00
42537	PROTETOR AURICULAR	PAR	29	87,00
33615	PROTETOR SOLAR COM FPS 60	FRASCO	11	330,00
32912	QUADRO BRANCO MENSAL	UNIDADE	2	127,26
40110	QUADRO BRANCO, MOLDURA ALUMINIO, 60 X 90	PEÇA	1	66,86
42697	REFIL PARA APLICADOR DE CERA	PEÇA	6	119,14
42696	REFIL PARA RODO FÁCIL	PEÇA	12	208,80
40089	REFORÇO AUTO ADESIVO (CAIXA COM 200 UN)	CAIXA	5	15,01
40069	REGISTRADOR A/Z COM VISOR OFÍCIO FINA - LE	PEÇA	83	1.427,60
40070	REGISTRADOR A/Z COM VISOR OFÍCIO LARGA - LL	PEÇA	69	1.381,85
40091	REGUA DE POLIESTIRENO 30 CM	PEÇA	6	6,54
3329	REMOVEDOR	L	2	37,80
328	REPARO COMPLETO P/ CAIXA ACOPLADA.	PÇ	5	549,50
40808	RESISTENCIA TORNEIRA ELÉTRICA	PEÇA	4	126,40
40579	RODO DE ESPUMA - 30 CM	PEÇA	6	411,00
42695	RODO FÁCIL	PEÇA	13	1.066,29
41851	RODO PLÁSTICO COM GARRAS PARA SEGURAR O PANO - 60 CM	PEÇA	1	8,40
41652	RODO PLÁSTICO COM GARRAS PARA SEGURAR PANO - 40 CM	PEÇA	7	62,06
41158	ROLO DE ESPUMA 9 CM (POLIÉSTER)	PEÇA	5	29,50
41115	ROLO DE LA 23 CM	PEÇA	3	38,70
40551	SABÃO EM PÓ (CAIXA COM 1 K)	CAIXA	61	860,50
40529	SABONETE LÍQUIDO (GALÃO COM 5 LITROS)	GALÃO	21	659,02
40597	SABONETEIRA EM ABS 900 ML	PEÇA	6	226,50
42806	SACO DE ALGODÃO ALVEJADO (45X65)	PEÇA	213	1.345,12
40502	SACO PARA LIXO PRETO 100 LITROS (REFORÇADO)	CENTO	27	1.598,40
40501	SACO PARA LIXO PRETO 40 LITROS (REFORÇADO)	CENTO	32	748,72
43941	SAPONÁCEO EM PÓ	POTE	19	114,72
43827	SELANTE PU	PEÇA	4	79,60
41025	SIFÃO FLEXÍVEL UNIVERSAL COM REDUÇÃO	PEÇA	19	150,10
21018	SOLVENTE P/ TINTA (THINNER)	GL	3	50,70



Av. João Ramalho, 305 – Vila Noêmia – Mauá/SP – CEP: 09371-520 – Fone: (11) 4512-4500 / 0800 7730340



5. LICITAÇÕES E CONTRATOS

5.1 Processos em Execução e Compra Direta

- Processos em Execução

Tipo	Proc.	Sessão	Objeto	Vencedora	Valor (R\$)	Vigência
07/2025 Dispensa	2901	23/04/2025	Material de higiene e limpeza	Asis Distribuidora Ltda.	4.950,00	Entrega Agendada
07/2025 Dispensa	2901	23/04/2025	Material de higiene e limpeza	BR Vale Distribuidora de Produtos Eireli	2.142,00	Entrega Agendada
07/2025 Dispensa	2901	23/04/2025	Material de higiene e limpeza	Nasad Limp Comercial Ltda.	1.767,00	Entrega Agendada
07/2025 Dispensa	2901	23/04/2025	Material de higiene e limpeza	Limp CRC Comércio de Produtos Ltda.	2.291,80	Entrega Agendada
125/2025 Dispensa	2977	24/10/2025	Aquisição de Longarinas - 02 Lugares	Guilherme Augusto de Godoy ME	16.380,00	Entrega Agendada
128/2025 Dispensa	2982	06/11/2025	Aquisição de Material de Higiene e Limpeza	Nasad Comercial LTDA ME	1.514,70	Entrega Agendada
128/2025 Dispensa	2982	06/11/2025	Aquisição de Material de Higiene e Limpeza	BR Vale Distribuidora de Produtos Eireli	1.667,32	Entrega Agendada
128/2025 Dispensa	2982	06/11/2025	Aquisição de Material de Higiene e Limpeza	Vila Barcelona Comércio de Suprim. e Equip. Eireli	998,00	Entrega Agendada
132/2025 Dispensa	2988	02/12/2025	Criação de Painéis de Vidro	Inova Serviços e Comércio Ltda	12.900,00	Entrega Agendada
02/2024-Pregão	2811	08/01/2024	Gerenciamento de Combustíveis - Frota	Prime Consultoria e Assessoria Empresarial Ltda.	229.878,00	31/01/2026
01/2025 Pregão	2906	12/03/2025	Gênero Alimentícios - Açúcar	Nasad Comercial Ltda. ME	3.150,00	14/03/2026
04/2024-Pregão	2812	12/01/2024	Serviços de Tecnologia da Informação	Global Web Master Ltda	1.679.160,00	31/03/2026
02/2025 Pregão	2901	28/03/2025	Material de higiene e limpeza	Nasad Comercial Ltda. ME	2.245,00	24/04/2026
18/2024-Pregão	2857	09/09/2024	Empresa do Ramo de Outsourcing	Papelaria e Copiadora Copysul Ltda.	9.070,92	06/05/2026
01/2025 Pregão	2906	12/03/2025	Gênero Alimentícios - Água Mineral	Tiago de Oliveira Cruz Água Mineral ME	38.400,00	26/05/2026
02/2025 Pregão	2901	28/03/2025	Material de higiene e limpeza	BR Vale Distribuidora	49.634,00	02/06/2026
10/2023-Pregão	2749	19/05/2023	Serviços de Tradução em Libras	BR Libras Ltda - ME	39.400,00	05/06/2026
17/2025 Pregão	2936	03/09/2025	Gestão em RH	Citynex Soluções em Tecnologia Ltda.	179.800,00	14/10/2026
23/2025 Dispensa	2975	08/10/2025	Manutenção Preventiva dos Elevadores	Grand Tech Elevadores Ltda.	24.000,00	17/10/2026
46/2025-Inexigibilidade	2944	---	Serviços de Orientação Jurídica	SGP Soluções em Gestão Pública Ltda.	19.600,00	20/06/2026
02/2023-Convite	2782	28/06/2023	Serviços de Lavagem nos Veículos Oficiais	Antônio Araripe da Silva	23.911,68	02/07/2026
12/2025 Pregão	2935	11/07/2025	Prestação de Serviços em Manutenção	OAF Projetos e Obras LTDA	1.494.379,65	21/07/2026
10/2022-Pregão	2675	25/07/2022	Sistema de Tramitação de Documentos	Sino Consultoria e Informática Ltda.	169.342,44	17/08/2026
16/2025 Pregão	2941	30/07/2025	Locação de Máquinas de Café	SX Corporate Construções e Serviços LTDA	356.498,28	20/08/2026
12/2023-Pregão	2741	14/07/2023	Serviços na Área de Assistência Médica	Caring Saúde e Assistência Médica Ltda.	6.247.296,00	31/08/2026
126/2025 Dispensa	2970	27/10/2025	Manutenção do Sistema Fotovoltaico	Albieri Engenharia Solar	18.000,00	04/11/2026
57/2022-Dispensa	2705	18/11/2022	Cessão de Uso de Software - Leis Municipais	LIZ Serviços Online LTDA	7.204,20	25/11/2026
21/2024 Pregão	2878	04/11/2024	Telefonia Móvel Pessoal (SMP)	TIM S/A	257.822,40	08/12/2026
20/2023-Pregão	2810	05/10/2023	Serviços de Manut. em Ar Condicionado	ADM Ar Condicionado Ltda.	49.773,24	10/12/2026
21/2023-Pregão	2819	01/11/2023	Prestação de Serviços de Transportes	Garloc Transportes Logística e Locações Eireli	1.257.051,12	15/12/2026
62/2023-Inexigibilidade	2787	01/06/2023	Serviços de Correios em Geral	Empresa Brasileira de Correios e Telégrafos	500.000,00	30/05/2028
50/2018-Dispensa	2455	26/10/2018	Serviços de Publicidade Legal	Imprensa Oficial do Estado S/A - IMESP	40.000,00	25/10/2028
19/2024 Pregão	2882	23/10/2024	Desenv. de Software e Locação de Equipos	GWMNET Serviços e Soluções em Internet Ltda	1.610.000,00	18/12/2029
129/2025 Dispensa	2983	14/11/2025	Aquisição de Detectores de Metal	Techscan Distribuidora de Prod. de Eletrônica Ltda	46.200,00	23/11/2030
130/2025 Pregão	2969	04/12/2025	Controle de Acesso	QR Gerenciamento Ltda.	90.493,80	16/12/2030



Câmara Municipal de Mauá - Controle Interno

- Compra Direta

ORDEN	DATA	CREDOR	PRODUTO	MEDIDA	QTDE	UNITÁRIO	EMPENHO	TOTAL R\$
2	17/02/2025	SGP - SOLUÇÕES EM GESTÃO PÚBLICA	TREINAMENTO DE PESSOAL-CURSO ON-LINE PARA CAPACITAÇÃO DE AGENTES DE CONTRATAÇÃO E EQUIPE DE APOIO	UNIDADE	8	1.250,00	50	10.000,00
4	13/02/2025	COMPANHIA DE PROCESSAMENTO DE DADOS DE SÃO PAULO - PRODESP	CERTIFICADO DIGITAL (E-CPF)-COM TOKEN - VALIDADE DE 2 ANOS	SERVIÇO	17	261,26		
			CERTIFICADO DIGITAL (E-CPF) - RENOVAÇÃO - 2 ANOS	SERVIÇO	2	91,57	44	4.763,95
			CERTIFICADO DIGITAL (E-CPF) - SEM TOKEN - VALIDADE DE 2 ANOS	SERVIÇO	1	139,39		
5	21/02/2025	BENTO G. CARRINHOS LTDA.	CARRINHO PARA TRANSPORTE DE MATERIAL-L- 1.10m x P- 0,50m x Alt- 1.00m	UNIDADE	1	2.054,44	53	2.054,44
6	07/04/2025	FRANK DE ARAÚJO FERREIRA VIDRAÇARIA ME	INSTALAÇÃO DE VIDROS - INSTALAÇÃO DE VIDROS; 3,5M² TOTAL: 1 PEÇA DE 30X20CMX4MM, 1 PEÇA DE 86CMX90CMX4MM, 2 PEÇAS COM 86CMX90CMX3MM. COM SERVIÇO DE RETIRADA DOS ANTIGOS E REAPLICAÇÃO DE INSULFILM.	M2	4	391,43	86	1.370,00
7	11/04/2025	SOL SUSTENTÁVEL PRODUTOS ELETRO ELETRÔNICOS LTDA.	SISTEMA DE ALARME-Alarme Audiovisual PNE ou PCD com adesivo fotoluminescente na boteira, conforme norma NBR-9050	PEÇA	2	570,78	90	1.141,55
8	14/04/2025	LEXPAPER COM. DE MAT. DE ESCRIT. INFORM. SERV. LTDA.	BOBINA TERMICA P/ RELOGIO DE PONTO	PEÇA	6	30,80		
			CORRETIVO EM FITA 5MM X 8,00M	PEÇA	30	10,80		
			ELÁSTICO, COMPOSIÇÃO: BORRACHA LÁTEX NATURAL. O PRODUTO DEVERÁ VIR ACONDICIONADO EM EMBALAGEM CONTENDO 100 G, CONTENDO DADOS DE IDENTIFICAÇÃO DO PRODUTO E FABRICANTE/IMPORTADOR	CAIXA	50	5,00		
			ENVELOPE COMERCIAL S/RPC (MACO COM 100 ENVELOPES)	MAÇO	60	133,00		
			ENVELOPE PLASTICO S/FUROS GROSSO	UNIDADE	1.000	0,50		
			ETIQUETA AUTO ADESIVA - MEDIDA 25,4 X 101,6 MM.-33,9X101,6 MM	CAIXA	5	47,00		
			ETIQUETA AUTO ADESIVA - MEDIDA 25,4 X 101,6 MM.-50,8X101,6 MM	CAIXA	3	47,00		
			FICHAS PAUTADA 4 X 6 (PACOTE COM 100 UN)	PACOTE	40	10,50		
			FITA ADESIVA TRANSPARENTE PARA USO GERAL, COM LARGURA APROXIMADA: 48MM E COMPRIMENTO 100 METROS. CONFECCIONADA EM BOPP COM ADESIVO ACRÍLICO A BASE D'ÁGUA, ATÓXICO	UNIDADE	20	9,65	94	14.500,00
			GRAMPO PARA GRAMPEADOR 26/6 (CAIXA COM 5000)	CAIXA	20	12,60		
			LAPIS PRETO N. 2 REDONDO	PEÇA	200	0,59		
			CHANCELA MECÂNICA (CARIMBO EM ALTO RELEVO)	PEÇA	2	161,00		
			PASTA PLASTICA EM L	PEÇA	800	1,40		
			CANETA PERMANENTE PARA CD/DVD - AZUL	UNIDADE	48	5,85		
			CANETA PERMANENTE PARA CD / DVD - PRETO	PEÇA	48	5,85		
			CANETA PERMANENTE PARA CD / DVD - VERMELHO	PEÇA	48	5,85		
			PINCEL MARCA TEXTO	PEÇA	48	3,45		
			BOBINA DE PLÁSTICO - PLASTICO BOLHA 1,30 X 50 M	UNIDADE	6	99,20		
			PORTA LAPIS EM POLIESTIRENO	PEÇA	20	17,90		
			POSTIT - BLOCO ADESIVO P/RECADOS C/100 FOLHAS	BLOCO	50	7,50		
			TESOURA 8" 210CM AÇO INOX	UNIDADE	10	12,40		
9	15/05/2025	COMPANHIA DE PROCESSAMENTO DE DADOS DE SÃO PAULO - PRODESP	CERTIFICADO DIGITAL (E-CNPJ)	SERVIÇO	1	124,99	116	124,99
11	23/05/2025	RICO & RICO COMERCIAL E FINALIZAÇÃO LTDA.	FAIXA EM LONA, MEDIDA: 3X0,70M COM ACABAMENTO E COLOCAÇÃO - 4X0 CORES - Confeção e instalação de faixa informativa 80,00 x 300,00 cm (lona com impressão digital com acabamento em madeira)	UNIDADE	5	135,00	124	675,00
12	23/05/2025	WGIL COMÉRCIO E CONFECCÕES DE BANDEIRAS LTDA.	BANDEIRA NACIONAL 1,35 X 1,93	PEÇA	1	246,25		
			BANDEIRA ESTADUAL 1,35 X 1,93	PEÇA	1	246,25		
			BANDEIRA MUNICIPAL 1,35 X 1,93	PEÇA	1	291,25	125	1.075,00
			BANDEIRA MERCOSUL MED. 1,35 X 1,93	PEÇA	1	291,25		
13	17/06/2025	FIXPEL INDÚSTRIA E COMÉRCIO LTDA.	CRACHA PARA AUTO-Porta Crachá para Automóvel Gancho	CENTO	1	321,56	146	321,56
14	23/06/2025	DEDETIZADORA LÍDER LTDA.	DEDETIZAÇÃO E DESRATIZAÇÃO	SERVIÇO	1	1.675,00	147	1.675,00
15	25/06/2025	DEDETIZADORA LÍDER LTDA.	LIMPEZA E HIGIENIZAÇÃO DE CAIXA D'ÁGUA-1 reservatório de 18.000L e	UNIDADE	1	1.550,00	158	1.550,00
16	26/06/2025	DEDETIZADORA LÍDER LTDA.	MANUTENÇÃO DE REFIL E FILTROS-Higienização e substituição de refis de purificadores IBBL FR600 Speciale	UNIDADE	8	199,50		
			MANUTENÇÃO DE REFIL E FILTROS-PRÉ FILTRO PARA PURIFICADOR SOFT	UNIDADE	1	199,50	159	1.995,00
			MANUTENÇÃO DE REFIL E FILTROS-Higienização e substituição de refil de purificador IBBL FR600 Exclusive	UNIDADE	1	199,50		
17	03/07/2025	RICO & RICO COMERCIAL E FINALIZAÇÃO LTDA.	PLACAS SINAL EMERG FOTOLUMINESCENTE - DIREC. SAIDA EMERG. DIR - 25,0 X 15,0 CM-Placa feita em chapa PVC expandindo com 2 mm de espessura, comunicação em adesivo por impressão digital 12 x 24 cm	UNIDADE	129	38,00		
			PLACAS SINAL EMERG FOTOLUMINESCENTE - DIREC. SAIDA EMERG. DIR - 25,0 X 15,0 CM-Placa feita em chapa PVC expandindo com 2 mm de espessura, comunicação em adesivo por impressão digital 15 x 25 cm	UNIDADE	44	38,00	162	9.269,00
			PLACAS SINAL EMERG FOTOLUMINESCENTE - DIREC. SAIDA EMERG. DIR - 25,0 X 15,0 CM-Placa feita em chapa PVC expandindo com 2 mm de espessura, comunicação em adesivo por impressão digital 20 x 30 cm	UNIDADE	37	55,00		
			PLACAS SINAL EMERG FOTOLUMINESCENTE - DIREC. SAIDA EMERG. DIR - 25,0 X 15,0 CM-Placa feita em chapa PVC expandindo com 2 mm de espessura, comunicação em adesivo por impressão digital 25 x 25	UNIDADE	12	55,00		
18	03/07/2025	COMPANHIA DE PROCESSAMENTO DE DADOS DE SÃO PAULO - PRODESP	CERTIFICADO DIGITAL (E-CPF)-COM TOKEN - VALIDADE DE 2 ANOS	SERVIÇO	1	261,26	163	261,26



Câmara Municipal de Mauá - Controle Interno

ORDEM	DATA	CREDOR	PRODUTO	MEDIDA	QTDE	UNITÁRIO	EMPENHO	TOTAL R\$
19	03/07/2025	RICO & RICO COMERCIAL E FINALIZAÇÃO LTDA.	PLACA DE POLIESTIRENO - PS-PLACAS DE IDENTIFICAÇÃO DE GABINETES - PS 2MM ADESIVADO	PEÇA	24	78,00	164	11.068,00
			PLACA DE POLIESTIRENO - PS-PLACA IDENTIFICAÇÃO SETORES ADMINISTRATIVO - PS 2MM ADESIVADO	PEÇA	2	78,00		
			PLACA DE POLIESTIRENO - PS-PLACA INDICATIVA LOCALIZAÇÃO GABINETES - OS 2MM ADESIVADO	PEÇA	1	180,00		
			PLACA DE POLIESTIRENO - PS-PLACA INDICATIVA LOCALIZAÇÃO GABINETE II - OS 2MM ADESIVADO	PEÇA	2	160,00		
			PLACA DE POLIESTIRENO - PS-PLACA LOCALIZAÇÃO DE SETORES ADM - PS 2MM ADESIVADO + L	PEÇA	2	100,00		
			PLACA-PLACAS INOX (AÇO INOXIDAVEL) - GALERIA DE PRESIDENTES	PEÇA	1	140,00		
			PLACA-PLACAS INOX (AÇO INOXIDAVEL) - Presidente atual	PEÇA	1	200,00		
			PLACA-PLACAS INOX (AÇO INOXIDAVEL) - sala de reuniões 1º andar	PEÇA	1	720,00		
			PLACA-PLACAS INOX (AÇO INOXIDAVEL) - Sala de comissão	PEÇA	1	720,00		
			ADESIVO BRASÃO-Adesivo branco (brilho) 1ª linha feito em vinil monomérico com impressão digital Solvente de 720dpis de resolução, inclui aplicação da película importada transparente para maior durabilidade	PEÇA	24	220,00		
			ADESIVO BRASÃO-Adesivo branco (brilho) 1ª linha feito em vinil monomérico com impressão digital Solvente de 720dpis de resolução, inclui aplicação da película importada transparente para maior durabilidade	PEÇA	1	1.280,00		
20	04/07/2025	FIDELITY TRANSPORTES LTDA.	EXTINTOR-EXTINTOR AP 10LTS	PEÇA	12	150,00	166	5.255,00
			EXTINTOR-EXTINTOR PQS BC 4KGS	PEÇA	12	150,00		
			EXTINTOR-EXTINTOR PQS ABC 4KGS	PEÇA	1	160,00		
			EXTINTOR-EXTINTOR CO² 6KGS	PEÇA	5	168,00		
			BOTOEIRA-CONJUNTO DE BOTOEIRA 11 x 10 x 4	PEÇA	1	320,00		
			BOTOEIRA-CONJUNTO DE BOTOEIRA DUPLA 11 x 06 x 04 cm	PEÇA	1	335,00		
21	04/08/2025	SX CORPORATE CONSTRUÇÕES E SERVIÇOS LTDA.	ALCOOL PARA LIMPEZA	LITRO	20	9,85	189	8.106,37
			BALDE PLASTICO COM ALCA SEM TAMPA 15L	PEÇA	20	15,42		
			BALDE PLASTICO COM ALCA SEM TAMPA - 10 LITROS-RETÂNGULAR PARA MOP - CAPACIDADE 13 LITROS	PEÇA	5	22,38		
			PULVERIZADOR MANUAL, COM GATILHO - BORRIFADOR, 500ML	UNIDADE	10	11,75		
			BOTA DE PVC CANO MÉDIO - GALOCHA PARA LIMPEZA	PAR	3	49,50		
			INSETICIDA AEROSOL (LATA COM 300 ML)	LATA	12	19,22		
			PA COM CABO	PEÇA	10	9,96		
			PASTA DE BRILHO (POTE COM 500 GR)	POTE	30	19,85		
			REFIL PARA APLICADOR DE CERA	PEÇA	5	15,45		
			RODO FACIL -MAGICO	PEÇA	12	95,24		
			VASSOURA DE CRINA COM CABO - 40 CM	PEÇA	5	22,50		
			PANO PARA LIMPEZA, CONFECCIONADO EM TECIDO 100% ALGODÃO, ALVEJADO, TAMANHO APROXIMADO 75 x 45 CM, COSTURADO / FECHADO TIPO SACO, PRODUTO COM ETIQUETA DE IDENTIFICAÇÃO COM INFORMAÇÕES DO PRODUTO E FABRICANTE.	UNIDADE	150	15,60		
			RODO-ESFREGÃO TIPO MOP COM LITROS COM SPRAY PARA PRODUTOS LÍQUIDOS, COM BASE E REFIL DE MICROFIBRA	UNIDADE	3	99,90		
			RODO-RODO TIPO ESFREGÃO COM ESPONJA EM FIBRA SINTÉTICA ABRASIVA, COM CABO, COM BASE E COM REFIL	UNIDADE	6	68,50		
			DESINFETANTE BRUTO-LÍQUIDO TIPO LYSOFORM PARA LIMPEZA PESADA	FR	20	95,70		
22	05/08/2025	ESCOLA ISAC DE ÁUDIO & ACÚSTICA LTDA.	PRESTACAO DE SERVICOS DE CAPACITACAO-CURSO TÉCNICO DE SOM E OPERADOR DE ÁUDIO NA MODALIDADE ON-LINE	UNIDADE	1	596,00	190	596,00
23/24	18/08/2025	COMBATE CONTROLE DE ACESSOS LTDA.	CAMERA DE VIGILÂNCIA - Full HD - VHD - Full Color	UNIDADE	18	284,42	195	5.473,74
			CAMERA-Multi HD - VHD 1120 D G7	PEÇA	2	177,09		
			CABO-Balun Passivo - VB 301 P (Par	MT	53	24,17		
			CONECTOR P4-Macho - Conex 1000 P4	PEÇA	53	28,57		
			CONECTOR P4-Femea - Conex 1000 P4	PEÇA	53	26,92		
25	08/08/2025	FIDELITY TRANSPORTES LTDA.	FONTE DE ALIMENTAÇÃO-12,8V - 10A multissaiada - EF 1210	PEÇA	6	229,83	194	6.900,00
			LUMINÁRIA DE EMERGÊNCIA-COM LED E BATERIA RECARREGÁVEL - COR BRANCA	UNIDADE	40	135,00		
26	08/09/2025	RICARDO CHIAVELLI	PLACA-INDICADORA DE SAÍDA COM ILUMINAÇÃO EM LED	PEÇA	12	125,00	226	5.250,00
			CONTRATAÇÃO DE EMPRESA ESPECIALIZADA EM ATENDIMENTO ELETRÔNICO (TELEFONIA) (PABX)	SERVIÇO	1	5.250,00		
28	11/09/2025	COMPANHIA DE PROCESSAMENTO DE DADOS DE SÃO PAULO - PRODESP	CERTIFICADO DIGITAL - SEM TOKEN - VALIDADE DE 3 ANOS	SERVIÇO	1	167,26	225	167,26
30	25/09/2025	CERTISIGN CERTIFICADORA DIGITAL S.A.	CERTIFICADO DIGITAL - SEM TOKEN - 12 MESES	SERVIÇO	1	140,18	237	140,18



Câmara Municipal de Mauá - Controle Interno

ORDEN	DATA	CREDOR	PRODUTO	MEDIDA	QTDE	UNITÁRIO	EMPENHO	TOTAL R\$
31	30/09/2025	O.A.F PROJETOS E OBRAS LTDA	INSTALACAO ELETRICA - INSTALAÇÃO DE BOTOEIRAS DE EMERGÊNCIA E SIRENE VISUAL DA CÂMARA MUNICIPAL ELETRODUTO DE AÇO GALVANIZADO ELETROLÍTICO, TIPO LEVE 1 - 3/4" (90 METROS) CAIXA DE PASSAGEM DE TIPO CONDULETE 3/4" (1 UNIDADE) CABO FLEXÍVEL PVC - 750V - 3 CONDUTORES - 2,5MM² (88 METROS) SIRENE ELETRÔNICA BITONAL 24V - 100 A 120DB, COM FLASH (1 UNIDADE)	CONJUNTO	1	4.091,76	240	4.091,76
32	08/10/2025	O.A.F PROJETOS E OBRAS LTDA	MANUTENÇÃO - PRESTAÇÃO DE SERVIÇOS DE MANUTENÇÃO E CONSERVAÇÃO NO PRÉDIO DA CÂMARA MUNICIPAL - ADEQUAÇÕES E MANUTENÇÃO DOS VESTIÁRIOS DA CÂMARA MUNICIPAL	SERVIÇO	1	10.407,30	248	10.407,30
33	08/10/2025	O.A.F PROJETOS E OBRAS LTDA	MANUTENÇÃO - MANUTENÇÃO NA SALA DA ANTIGA SECRETARIA DA CÂMARA MUNICIPAL	SERVIÇO	1	8.790,68	247	8.790,68
34	08/10/2025	O.A.F PROJETOS E OBRAS LTDA	MANUTENÇÃO - REPAROS NA CALÇADA EXTERNA	SERVIÇO	1	16.819,28	246	16.819,28
35	14/10/2025	ABC GARDEN LTDA	ENXADA - em aço forjado temperado com cabo de madeira para jardim	UNIDADE	1	120,50	255	2.933,70
			PA DE BICO - em aço forjado temperado com cabo de madeira para jardim	PEÇA	1	87,40		
			VASSOURA PARA GRAMA - metálica em aço carbono temperado, com cabo (para gramado)	PEÇA	1	59,60		
			TESOURA DE PODA - em aço para cerca viva, com cabo de madeira, lâmina +ou- 28cm	PEÇA	1	68,00		
			ALICATE - Tesoura/Alicate em aço para poda, com cabo emborrachado =ou- 22cm	PEÇA	1	155,10		
			PULVERIZADOR MANUAL, COM GATILHO - MANUAL DE COMPRESSÃO PRÉVIA, BICO REGULÁVEL, 1,5 LITROS	UNIDADE	2	59,60		
			PAZINHA COM CABO PARA JARDINAGEM - LARGA, EM AÇO, BICO TRIÂNGULAR COM CABO DE MADEIRA PARA VASO	UNIDADE	2	15,70		
			SERROTE DE PODA - EM AÇO, COM CABO, PARA GALHO TIPO CURVO, COMPRIMENTO + OU - 43cm	PEÇA	1	81,20		
			VASO - TIPO COLUNA SIMILAR À MARCA "ALFA" MODELO RED MARMORIZADO (VERMELHO ESCURO COM TRAÇOS EM PRETO), TAMANHO Nº 2, COM PRATO	UNIDADE	2	70,00		
			VASO - TIPO COLUNA SIMILAR À MARCA "ALFA" MODELO RED MARMORIZADO (VERMELHO ESCURO COM TRAÇOS EM PRETO), TAMANHO Nº 3, COM PRATO	UNIDADE	2	108,60		
			VASO - TIPO COLUNA SIMILAR À MARCA "ALFA" MODELO RED MARMORIZADO (VERMELHO ESCURO COM TRAÇOS EM PRETO), TAMANHO Nº 4, COM PRATO	UNIDADE	2	137,50		
			VASO - TIPO COLUNA SIMILAR À MARCA "ALFA" MODELO BLUE MARMORIZADO (AZUL ESCURO COM TRAÇOS EM PRETO), TAMANHO Nº 2, COM PRATO	UNIDADE	1	71,00		
			VASO - TIPO COLUNA SIMILAR À MARCA "ALFA" MODELO BLUE MARMORIZADO (AZUL ESCURO COM TRAÇOS EM PRETO), TAMANHO Nº 3, COM PRATO	UNIDADE	1	111,30		
			VASO - TIPO COLUNA SIMILAR À MARCA "ALFA" MODELO BLUE MARMORIZADO (AZUL ESCURO COM TRAÇOS EM PRETO), TAMANHO Nº 4, COM PRATO	UNIDADE	1	137,50		
			VASO - TIPO BOJO SIMILAR À MARCA "ALFA" MODELO RED MARMORIZADO (VERMELHO ESCURO COM TRAÇOS EM PRETO), TAMANHO Nº 3, COM PRATO	UNIDADE	2	102,80		
			VASO - TIPO BACIA SIMILAR À MARCA "ALFA" MODELO RED MARMORIZADO (VERMELHO ESCURO COM TRAÇOS EM PRETO), TAMANHO Nº 2, COM PRATO	UNIDADE	2	42,60		
			DOLOMITA REFINADA - Pedra Natural Dolomita Branca lisa arredondada - tamanho nº 3 - aproximadamente entre 4 a 8 cm p/Jardim	PACOTE	4	27,40		
			ARGILA EXPANDIDA 20 KG - Argila Expandida com granulometria média entre 1,5 a 2,5 cm para utilizar em vasos e canteiros	UNIDADE	3	47,90		
			SEIXO PEDRA DE RIO KG - Raspa Casca de Pinus tipo polido Tamanho nº 3 Para vaso	SACO	4	36,30		
				M2	12	47,50		
37	14/11/2025	CERTISIGN CERTIFICADORA DIGITAL S.A.	CERTIFICADO DIGITAL (E-CPF)	SERVIÇO	1	252,90	276	252,90
38	25/11/2025	SADUCA CONFECÇÃO COM E PREST. DE SERVIÇOS LTDA.	CAMISA POLO MASCULINA NA COR BRANCA COM BRASÃO DA CÂMARA MUNICIPAL DE MAUÁ - Camisa pólo em malha PV Maculina	UNIDADE	72	55,00	281	14.675,40
			CAMISA POLO FEMININA NA COR BRANCA COM BRASÃO DA CÂMARA MUNICIPAL DE MAUÁ - Camisa pólo em malha PV Feminina	UNIDADE	30	55,00		
			CAMISA POLO MASCULINA NA COR BRANCA COM BRASÃO DA CÂMARA MUNICIPAL DE MAUÁ - Camisa pólo em algodão Masculina	UNIDADE	35	50,00		
			CAMISA POLO FEMININA NA COR BRANCA COM BRASÃO DA CÂMARA MUNICIPAL DE MAUÁ - Camisa pólo em algodão Feminina	UNIDADE	10	60,00		
			CALÇA JEANS MASCULINA (UNIFORME)	UNIDADE	30	75,90		
			CALÇA JEANS FEMININA (UNIFORME)	UNIDADE	3	75,90		
			CALÇA FEMININA BRIM (UNIFORME)	UNIDADE	12	78,00		
			CALÇA MASCULINA BRIM (UNIFORME)	UNIDADE	6	78,00		
			BLUSA FEMININA ESTILO JAQUETA COM BRASÃO DA CÂMARA MUNICIPAL DE MAUÁ	UNIDADE	8	89,90		
			BLUSA MASCULINA ESTILO JAQUETA COM BRASÃO DA CÂMARA MUNICIPAL DE MAUÁ	UNIDADE	21	89,90		
			AVENTAL LONGO COM BRASÃO DA CÂMARA MUNIPAL DE MAUÁ	UNIDADE	4	49,90		
39	01/12/2025	DIGITALSIGN CERTIFICAÇÃO DIGITAL LTDA.	CERTIFICADO DIGITAL (E-CPF) - A3 COM TOKEN - VALIDADE 36 MESES	SERVIÇO	6	340,00	298	2.140,00
		PRESTAÇÃO DE SERVIÇO - ATENDIMENTO PRESENCIAL PARA VALIDAÇÃO DE 6 CERTIFICADOS	UNIDADE	1	100,00			
40	03/12/2025	MARIA GISLEI COSTA DE OLIVEIRA - ME	MEDALHA - Kit contendo: 1 medalha padrão militar, com fita especial, acompanhado de barreta e roseta, em estojo de veludo azul	UNIDADE	25	170,00	307	4.250,00
41	15/12/2025	DEDETIZADORA LÍDER LTDA.	DEDETIZAÇÃO E DESRATIZAÇÃO	SERVIÇO	1	1.675,00	313	1.675,00
42	15/12/2025	DEDETIZADORA LÍDER LTDA.	LIMPEZA E HIGIENIZAÇÃO DE CAIXA D AGUA	UNIDADE	1	1.550,00	314	1.550,00
43	15/12/2025	DEDETIZADORA LÍDER LTDA.	Manutenção de Refil e Filtros - Higienização e substituição de refis de purificadores IBBL FR600 Speciale	UNIDADE	8	199,50	315	1.995,00
			Manutenção de refil e filtros - pré filtro para purificador soft	UNIDADE	1	199,50		
			Manutenção de Refil e Filtros - Higienização e substituição de refil de purificador IBBL FR600 Exclusive	UNIDADE	1	199,50		
44	16/12/2025	CAPACHOLANDIA COMÉRCIO DE CAPACHOS LTDA.	Tapete capacho - vinil - 204 x 98 cm (2,00 m2)	PEÇA	4	536,00	325	5.398,00
			Tapete capacho - vinil - 225 x 88 cm (1,98 m2)	PEÇA	2	574,00		
			Tapete capacho - vinil - 110 x 80 cm (0,88 m2)	PEÇA	2	225,00		
			Tapete capacho - vinil - 118 x 88 cm (1,04 m2)	PEÇA	6	276,00		
TOTAL GERAL								174.313,28

6. CUMPRIMENTO DOS LIMITES CONSTITUCIONAIS E LEGAIS

6.1 Limites Constitucionais (Folha de Pagamento e Demais Despesas)

Gastos com Folha de Pagamento	
A = EFETIVOS / COMISSIONADOS	21.146.425,14
B = VEREADORES	5.181.000,00
C = INATIVOS	2.088.608,69
D = Total (A+B+C)	28.416.033,83
E = INATIVOS	(2.088.608,69)
F = Total (D - E)	26.327.425,14
G = D ÷ LIMITE DA DESPESA (R\$ 28.910.000,00)	98,29%

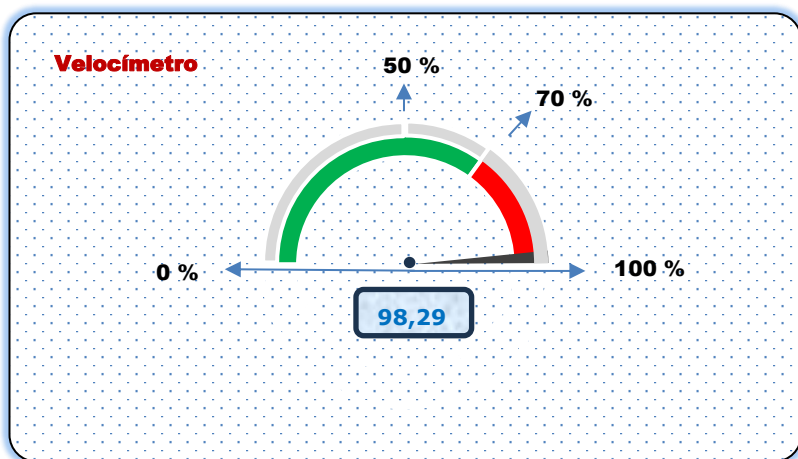

Limite Constitucional para Gastos com Folha de Pagamento	
A = REPASSE TOTAL DA PREFEITURA NO EXERCÍCIO	49.500.000,00
B = DESPESA COM EFETIVOS, COMISSIONADOS E VEREADORES	26.327.425,14
C = DESPESA COM APOSENTADOS E PENSIONISTAS (*)	2.088.608,69
D = ENCARGOS PATRONAIS	5.173.183,54
E = VERBAS INDENIZATÓRIAS	0,00
F = DESPESAS COM FOLHA DE PAGAMENTO	33.589.217,37
G = % DESPESA COM FOLHA (F-E-D) ÷ (A)	57,41%
PERCENTUAL MÁXIMO (EMENDA CONSTITUCIONAL Nº 25/2000)	70,00%

(*) Nota Técnica SEI nº 1018/2024/MF.

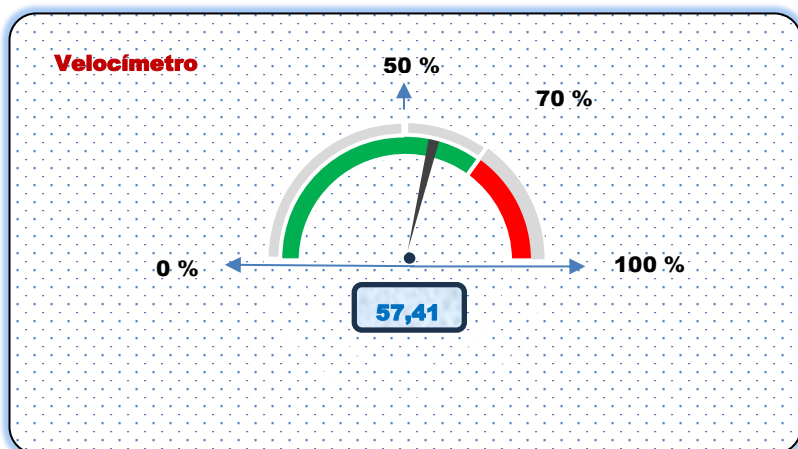



Câmara Municipal de Mauá - Controle Interno

Limite da Despesa Legislativa	
POPULAÇÃO DO MUNICÍPIO (IBGE)	418.261
A = RECEITA TRIBUTÁRIA AMPLIADA EXERCÍCIO ANTERIOR (COM CIP)	1.253.890.427,28
B = (%) LIMITE ARTIGO 29A, CAPUT DA CF/88	5,00%
C = VALOR PERMITIDO PARA REPASSE	62.694.521,36
D = TOTAL DE DESPESAS DO EXERCÍCIO - INCLUÍDO GASTOS COM INATIVOS (*)	45.874.180,83
E = (-) GASTOS COM INATIVOS	-
F = DESPESA LÍQUIDA	45.874.180,83
G = % ÍNDICE APURADO (F ÷ A)	3,66%

(*) Nota Técnica SEI nº 1018/2024/MF.

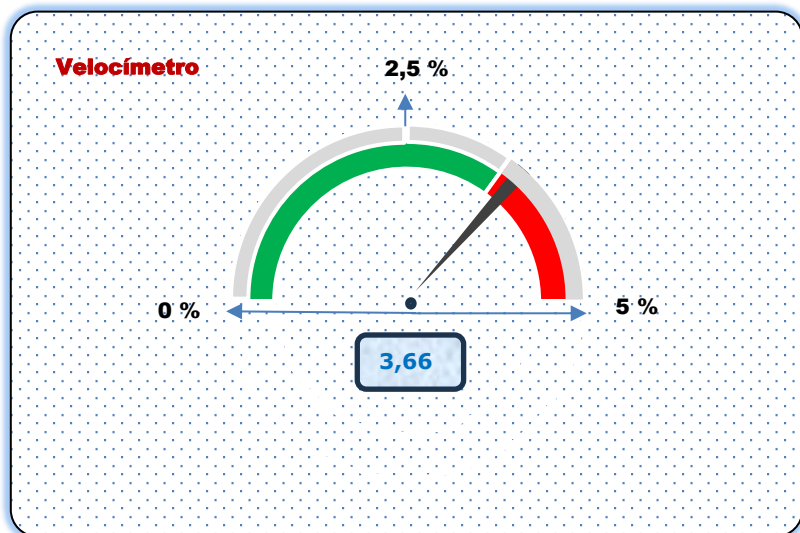

Limitação baseada em 5% da Receita do Município	
A = RECEITA TRIBUTÁRIA AMPLIADA EXERCÍCIO ANTERIOR (COM CIP)	1.253.890.427,28
B = DESPESA TOTAL COM REMUNERAÇÃO DE VEREADORES	5.181.000,00
C = LIMITE ARTIGO 29, INCISO VII DA CF/88	5,00%
D = % APURAÇÃO DO LIMITE (B ÷ A)	0,41%

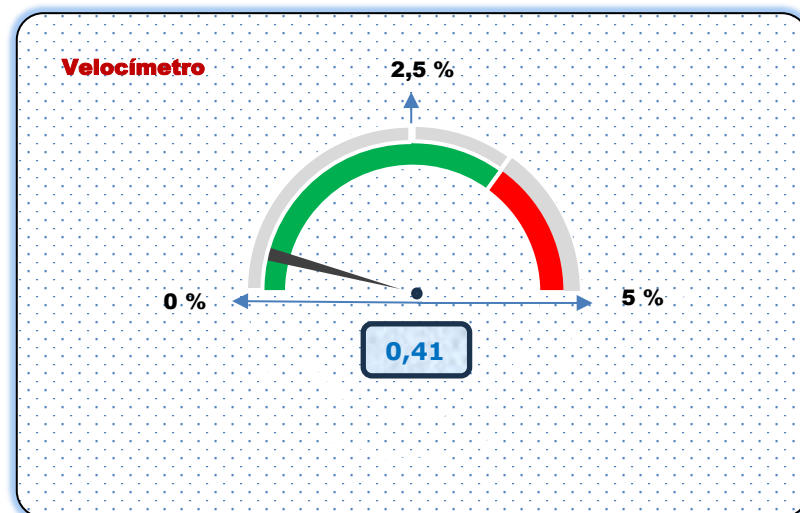



6.2 Lei de Responsabilidade Fiscal, Teto Constitucional e Limite Remuneratório

LEI DE RESPONSABILIDADE FISCAL (RGF)	
A = RECEITA CORRENTE LÍQUIDA ANUALIZADA	1.753.252.369,12
B = DESPESA TOTAL COM PESSOAL ANUALIZADA	33.589.217,37
C = PERCENTUAL MÁXIMO PERMITIDO (ARTIGO 20 - LRF)	6,00%
D = PERCENTUAL GASTO COM PESSOAL ($B \div A$)	1,92%

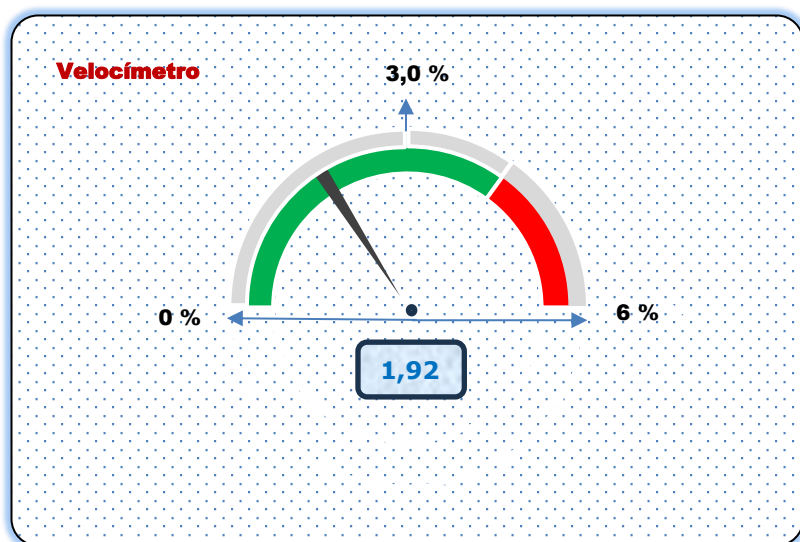

TETO CONSTITUCIONAL		
SUBSÍDIO MENSAL DO PREFEITO	Lei Municipal Nº 6.260/24	18.576,09
SUBSÍDIO MENSAL DOS VEREADORES	Resolução Interna Nº 05/23	18.000,00
APURAÇÃO DO LIMITE		96,90%

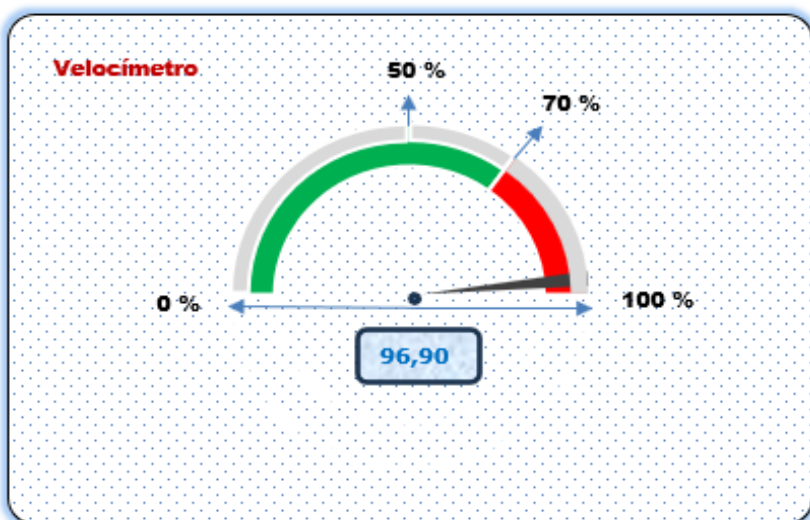

LIMITE REMUNERATÓRIO		
SUBSÍDIO DO DEPUTADO ESTADUAL	Lei Municipal Nº 17.617/23	34.774,64
SUBSÍDIO MENSAL DOS VEREADORES	Resolução Interna Nº 05/23	18.000,00
PERCENTUAL MÁXIMO PERMITIDO		60,00%
PERCENTUAL RECEBIDO		51,76%

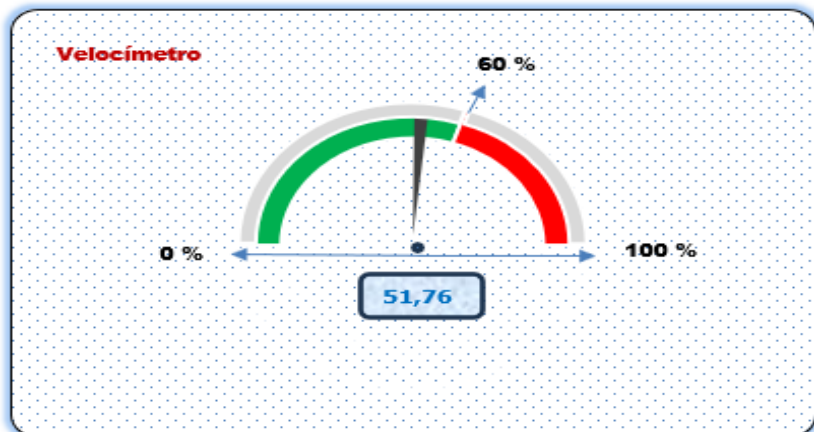

6.3 Políticas Públicas

Audiências Públicas

DATA	RESPONSÁVEL	DESCRIÇÃO	HORÁRIO
26/09/2025	CÂMARA DOS VEREADORES	AUDIÊNCIA PÚBLICA - PRESTAÇÃO DE CONTAS SAÚDE	14:00 h
29/09/2025	CÂMARA DOS VEREADORES	AUDIÊNCIA PÚBLICA - PRESTAÇÃO DE CONTAS FINANÇAS	18:00 h
10/10/2025	DEPUTADO RÔMULO FERNANDES	AUDIÊNCIA PÚBLICA - PROJETO LEI PRÓ CRIANÇA	18:00 h
15/10/2025	COMISSÃO DE FINANÇAS	AUDIÊNCIA PÚBLICA - PPA	18:00 h
04/11/2025	COMISSÃO DE FINANÇAS	AUDIÊNCIA PÚBLICA - LEI ORÇAMENTÁRIA ANUAL (LOA) 2026	18:00 h



Audiência Pública - Lei Orçamentária Anual (LOA) 2026 - 04/11/2025

**Leis Ordinárias (Legislativo)**

LEI	VIGÊNCIA	ASSUNTO	PROJETO	DATA
6387	11/12/2025	Dispõe sobre a prioridade e urgência no atendimento e na realização de exames para mulheres com endometriose no Município de Mauá, e dá outras providências.	00166/2025	26/08/25
6380	24/11/2025	Dispõe sobre a instituição do programa municipal de disponibilização de protetor auricular ou inibidor de ruídos em apoio à inclusão de crianças com Transtorno do Espectro Autista (TEA), e dá outras providências.	00189/2025	16/09/25
6379	18/11/2025	Dispõe sobre a instituição do programa de prevenção, conscientização e combate a desnutrição e a sarcopenia em pessoas idosas no âmbito do Município de Mauá	00187/2025	16/09/25
6377	18/11/2025	Dispõe sobre a instituição da Campanha Preventiva e Educativa, “Faixa segura”, sobre a importância da prioridade da travessia dos pedestres no Município de Mauá, e dá outras providências.	00160/2025	19/08/25
6375	17/11/2025	Institui a Campanha Municipal Permanente “Reconstruir é um Direito”, de conscientização e divulgação da Lei Federal nº 14.538, de 2023, que garante à mulher o direito de troca de implante mamário colocado em razão de tratamento de câncer, no Município de Mauá, e dá outras providências.	00188/2025	16/09/25
6372	10/11/2025	Dispõe sobre a instituição, no âmbito do Município de Mauá, da “Semana Setembro Surdo”, dedicada à visibilidade, valorização e conscientização acerca da comunidade surda, da Língua Brasileira de Sinais (Libras), e da acessibilidade, e dá outras providências.	00179/2025	09/09/25
6371	10/11/2025	Institui a Campanha Educativa Permanente de Prevenção e Enfrentamento ao Bullying e à Violência Escolar, no âmbito do Município de Mauá, e dá outras providências.	00184/2025	09/09/25
6364	23/10/2025	Institui a Campanha Permanente de Cidadania Digital e Combate à Desinformação e ao Discurso de Ódio, no âmbito do Município de Mauá, e dá outras providências.	00168/2025	26/08/25
6363	22/10/2025	Dispõe sobre a obrigatoriedade de reserva de espaço adequado para pessoas com deficiência (PCD) em eventos públicos e privados no Município de Mauá, e dá outras providências.	00159/2025	19/08/25
6361	15/10/2025	Institui a Campanha Permanente de Combate à Poluição Sonora no Município de Mauá, voltada à conscientização da população sobre os impactos da poluição sonora e à promoção de ambientes urbanos mais saudáveis, e dá outras providências.	00161/2025	19/08/25
6360	14/10/2025	Dispõe sobre a instituição do projeto “Alegria na Praça” no Município de Mauá, e dá outras providências	00158/2025	19/08/25
6358	09/10/2025	Institui prioridade de atendimento psicossocial e de segurança às mães atípicas que cuidam integralmente de filhos com Transtorno do Espectro Autista (TEA), no âmbito do Município de Mauá, e dá outras providências.	00127/2025	24/06/25
6354	01/10/2025	Institui no âmbito do Município de Mauá o “Selo Pessoa com Autismo a Bordo” e dá outras providências.	00126/2025	24/06/25
6349	25/09/2025	Dispõe sobre a promoção de oportunidades de emprego e empreendedorismo para pessoas com deficiência no Município de Mauá, e dá outras providências.	00117/2025	17/06/25
6348	24/09/2025	Dispõe sobre a instituição do Programa de Combate a Trotes Telefônicos para o Conselho Tutelar no Município de Mauá, e dá outras providências.	00121/2025	17/06/25
6346	23/09/2025	Estabelece diretrizes para o acolhimento humanizado de parturientes em situação de natimorto ou óbito fetal nas unidades de saúde do Município de Mauá, e dá outras providências.	00128/2025	24/06/25
6345	23/09/2025	Dispõe sobre a instituição da Semana de Conscientização da Importância da Reciclagem, Geração de Renda e Emprego no calendário oficial de datas e eventos do Município de Mauá, e dá outras providências	00130/2025	05/08/25
6344	22/09/2025	Institui a Campanha de Conscientização e Prevenção ao Assédio e à Violência Sexual nas Escolas da Rede Municipal de Ensino de Mauá, e dá outras providências.	00106/2025	03/06/25

7. PLENÁRIO RUY BARBOSA E PROGRAMAÇÃO DE EVENTOS

PLENÁRIO RUY BARBOSA



A **Câmara Municipal de Mauá** iniciou suas atividades em **01/01/1955**, e desde 2007, a sede dos trabalhos legislativos está localizada à Av. João Ramalho, 305 ao lado do Paço e Teatro Municipal.

O **Plenário Ruy Barbosa** possui capacidade máxima para 234 lugares. Em suas dependências, os vereadores discutem e elaboram leis, além de fiscalizar e controlar os atos do Poder Executivo, atribuições de suma importância para o progresso democrático da cidade.

O munícipe pode participar ativamente deste crescimento, enviando suas propostas, críticas e sugestões através do banco de ideias legislativas, disponível no site da Câmara.

O prédio é aberto a todos os visitantes que tenham interesse em acompanhar os trabalhos e conhecer a história do poder legislativo mauaense.

Importante ressaltar que, no caso de pessoas com necessidades especiais, grupos acima de 10 pessoas, escolares e universitários é necessário o agendamento para a visita institucional, através do setor de Comunicação e Cerimonial, pelos telefones 0800-773-0340 e 4512-4513 ou e-mail: comunicacao@camaramaua.sp.gov.br

**PROGRAMAÇÃO DE EVENTOS**

Data	Dia	Horário	Evento	Responsável
01-set	Segunda-Feira	19:00 h	Sessão Solene - Semana da Juventude	Vereador: Juninho Getúlio
02-set	Terça-Feira	14:00 h	26ª Sessão Ordinária	Câmara: Vereadores
09-set	Terça-Feira	14:00 h	27ª Sessão Ordinária	Câmara: Vereadores
16-set	Terça-Feira	14:00 h	28ª Sessão Ordinária	Câmara: Vereadores
18-set	Quinta-Feira	19:00 h	Sessão Solene - Dia do Psicólogo e da Psicóloga	Vereador: Leonardo Alves
23-set	Terça-Feira	14:00 h	29ª Sessão Ordinária	Câmara: Vereadores
25-set	Quinta-Feira	19:00 h	Sessão Solene - Dia da PCD	Vereador: Leonardo Alves
26-set	Sexta-Feira	14:00 h	Audiência Pública - Prestação de Contas Saúde	Câmara: Vereadores
29-set	Segunda-Feira	18:00 h	Audiência Pública - Prestação de Contas Finanças	Câmara: Vereadores
30-set	Terça-Feira	14:00 h	30ª Sessão Ordinária	Câmara: Vereadores
02-out	Quinta-Feira	14:00 h	Palestra: Comunicação Estratégica na Gestão Pública	Escola do Parlamento
04-out	Sábado	09:30 h	Empréstimo: Formatura de Alunos da SMU	Secretaria de Mobilidade Urbana
07-out	Terça-Feira	14:00 h	31ª Sessão Ordinária	Câmara: Vereadores
08-out	Quarta-Feira	08:00 h	Visita Institucional	Vereador: Renan Pessoa
09-out	Quinta-Feira	19:00 h	Sessão Solene - Dia de Allan Kardec	Vereador: Denis Caporal
10-out	Sexta-Feira	18:00 h	Audiência Pública - Projeto Lei Pró Criança	Deputado Rômulo Fernandes
14-out	Terça-Feira	14:00 h	32ª Sessão Ordinária	Câmara: Vereadores
15-out	Quarta-Feira	18:00 h	Audiência Pública - PPA	Comissões de Finanças
16-out	Quinta-Feira	19:00 h	Sessão Solene - Dia do Professor	Vereador: Leonardo Alves
17-out	Sexta-Feira	10:00 h	Visita Institucional	E.E. Isamu Serikiyaku
17-out	Sexta-Feira	19:00 h	Sessão Solene - Dia da Alimentação	Vereador: Cassimiro
21-out	Terça-Feira	14:00 h	33ª Sessão Ordinária	Câmara: Vereadores
28-out	Terça-Feira	14:00 h	34ª Sessão Ordinária	Câmara: Vereadores
30-out	Quinta-Feira	19:00 h	Sessão Solene - Dia da Segurança Pública	Vereador: Denis Caporal
03-nov	Segunda-Feira	14:00 h	Palestra: Processo Legislativo	Escola do Parlamento
04-nov	Terça-Feira	14:00 h	35ª Sessão Ordinária	Câmara: Vereadores
04-nov	Terça-Feira	18:00 h	Audiência Pública - Lei Orçamentária Anual (LOA) 2026	Comissões de Finanças
07-nov	Sexta-Feira	19:00 h	Sessão Solene - Dia do Hospital Nardini e Heróis da Saúde	Vereador: Wellington da Saúde
10-nov	Segunda-Feira	14:00 h	Palestra: Instituto Federal - IFSP	Escola do Parlamento
11-nov	Terça-Feira	14:00 h	36ª Sessão Ordinária	Câmara: Vereadores
13-nov	Quinta-Feira	10:00 h	4ª Sessão Extraordinária	Câmara: Vereadores
13-nov	Quinta-Feira	19:00 h	Sessão Solene - Dia do Empreendedorismo Feminino	Vereador: Leonardo Alves
14-nov	Sexta-Feira	19:00 h	Sessão Solene - Dia do Conselheiro Tutelar	Vereador: Leonardo Alves
15-nov	Sábado	20:00 h	Ato Solene: Dia do Aposentado - APPM	Câmara: Vereadores
18-nov	Terça-Feira	14:00 h	37ª Sessão Ordinária	Câmara: Vereadores
18-nov	Terça-Feira	19:00 h	Sessão Solene - Dia do Consciência Negra	Vereador: Zé Luiz Cassimiro
25-nov	Terça-Feira	14:00 h	38ª Sessão Ordinária	Câmara: Vereadores
26-nov	Quarta-Feira	19:00 h	Empréstimo: Fórum LGBT	Câmara: Vereadores
27-nov	Quinta-Feira	19:00 h	Sessão Solene - Outorga de Cidadania - Adilson Torres	Vereador: Leonardo Alves
28-nov	Sexta-Feira	14:00 h	Sessão Solene - Dia da GCM	Vereador: Mazinho
01-dez	Segunda-Feira	19:00 h	Empréstimo: Ato de Filiação do PL	Vereador: Mazinho
02-dez	Terça-Feira	14:00 h	39ª Sessão Ordinária	Câmara: Vereadores
03-dez	Quarta-Feira	14:00 h	Palestra "Oratória"	Escola do Parlamento
04-dez	Quinta-Feira	19:00 h	Sessão Solene - Aniversário da Cidade de Mauá	Vereador: Juninho Getúlio
09-dez	Terça-Feira	14:00 h	40ª Sessão Ordinária	Câmara: Vereadores
09-dez	Terça-Feira	19:00 h	Sessão Solene - Dia do Fisioterapeuta e T.O.	Vereador: Leonardo Alves
10-dez	Quarta-Feira	19:00 h	Sessão Solene - Dia da PM	Vereador: Mazinho
11-dez	Quinta-Feira	10:00 h	5ª Sessão Extraordinária	Câmara: Vereadores
15-dez	Segunda-Feira	19:00 h	Sessão Solene - Dia da Economia Solidária	Vereador: Juninho Getúlio
16-dez	Terça-Feira	19:00 h	Sessão Solene - Dia do Forró	Vereador: Rangel Souza
17-dez	Quarta-Feira	14:00 h	Workshop de Libras	Escola do Parlamento

O quadro acima destaca as cerimônias realizadas no **3º quadrimestre de 2025** no plenário Ruy Barbosa situado na Câmara Municipal de Mauá.

A **Sessão Ordinária** é o tempo durante o qual um corpo deliberativo está reunido em assembleia para decidir sobre várias questões propostas. Acontece toda terça-feira às 14:00 horas e aberta ao público. Foram realizadas **17** sessões no período, sendo **02** extraordinárias.

A **Tribuna Livre** proporciona à população expor suas ideias em prol do município. É um espaço importante para o exercício de cidadania, na qual os munícipes podem opinar, sugerir e fazer suas reivindicações junto aos vereadores. Para uso da Tribuna Livre faz-se necessário a inscrição junto à Secretaria da Câmara.

As **Sessões Solenes ou Comemorativas** são convocadas pelo Presidente ou por deliberação da Câmara, para o fim específico que lhe for determinado. Foram realizadas **18 sessões solenes** no quadrimestre.

As **Audiências Públicas de Saúde e Finanças** são realizadas em conformidade com a lei complementar Nº 141/2012 e de Responsabilidade Fiscal, respectivamente, no mês subsequente ao encerramento do quadrimestre e aberta à participação popular.

8. PROGRAMA NACIONAL DE TRANSPARÊNCIA PÚBLICA (PNTP)



- SITUAÇÃO DOS ITENS NÃO ATENDIDOS NA PESQUISA 2025

Dimensão	Critério	Exigibilidade	Situação
Diárias	7.1 Divulga o nome e o cargo/função do beneficiário, além do valor total recebido, número de diárias usufruídas por afastamento, período de afastamento, motivo do afastamento e local de destino?	Obrigatório	Concluído - 2º Quadrimestre
	7.2 Divulga tabela ou relação que explicita os valores das diárias dentro do Estado, fora do Estado e fora do país, conforme legislação local?	Obrigatório	Concluído - 2º Quadrimestre
Licitações	8.4 Divulga a íntegra dos principais documentos dos processos de dispensa e inexigibilidade de licitação?	Obrigatório	Concluído - 3º Quadrimestre
Contratos	9.4 Divulga a ordem cronológica de seus pagamentos, bem como as justificativas que fundamentaram a eventual alteração dessa ordem?	Obrigatório	Concluído - 3º Quadrimestre
Obras	10.2 Divulga os quantitativos e os preços unitários e totais contratados?	Obrigatório	---
SIC	12.5 Divulga nesta seção, instrumento normativo local que regulamente a Lei nº 12.527/2011 - LAI?	Obrigatório	Concluído - 2º Quadrimestre
Ouvidoria	14.1 Há informações sobre o atendimento presencial pela Ouvidoria (Indicação de endereço físico e telefone, além do horário de funcionamento)?	Obrigatório	Concluído - 2º Quadrimestre
	14.2 Há canal eletrônico de acesso/interação com a Ouvidoria?	Obrigatório	Concluído - 2º Quadrimestre
LGPD e Governo Digital	15.5 Regulamenta a Lei Federal nº 14.129/2021 (Governo Digital) e divulga a normativa em seu portal?	Recomendado	Concluído - 2º Quadrimestre
	15.6 Realiza e divulga resultados de pesquisas de satisfação?	Obrigatório	Concluído - 2º Quadrimestre
Atividades Finalísticas	20.5 Divulga a pauta das Comissões?	Obrigatório	---



PROGRAMA NACIONAL DE
**TRANSPARÊNCIA
PÚBLICA**

ORIENTAÇÕES
PARA CIDADÃOS,
GESTORES PÚBLICOS
E TRIBUNAIS DE CONTAS



8.4 Divulga a íntegra dos principais documentos dos processos de dispensa e inexigibilidade de licitação?

- Fundamentação: Arts. 7º, VI, e 8º, §1º, IV, da Lei nº 12.527/2011 – LAI e art. 72, parágrafo único, da Lei nº 14.133/2021. e para as estatais: c/c art. 39, da Lei 13.303/2016
- Classificação: Obrigatória.
- Aplicável a: Executivo, Legislativo, Judiciário, Tribunal de Contas, Ministério Público, Defensoria, Consórcios Públicos, Estatais Dependentes e Independentes.

Disponibilidade:

Na seção relativa às licitações, deve ser possível acessar os seguintes documentos dos processos de dispensa e inexigibilidade de licitação:

- Termo de referência/projeto básico ou equivalente, que descreva com detalhes o objeto da contratação;
- Justificativa da escolha do fornecedor e do preço;
- Caracterização da situação emergencial, calamitosa ou de grave e iminente risco à segurança pública que justifique a dispensa, quando for o caso;
- Pareceres técnicos/jurídicos (quando for o caso);
- Ato de homologação/ratificação da autoridade superior.

As exigências acima não se aplicam nas hipóteses de dispensas de pequeno valor para obras, serviços ou compras (art. 24, I e II da Lei nº 8.666/93 e art. 72, parágrafo único, da Lei nº 14.133/2021).

A divulgação pode ser feita mediante a disponibilização de links para documentos externos.

As informações devem ser disponibilizadas em documento com reconhecimento ótico de caracteres (OCR), permitindo a pesquisa e a seleção de texto (por exemplo, um PDF pesquisável). Isso garante acessibilidade, facilidade de consulta e maior transparência na divulgação dos dados.

REALIZAÇÃO:



APOIO:





Dispensa Eletrônica

Transparência | Licitações e Contratos

> Prestação de Serviços de Manutenção Preventiva e Corretiva de Sistema Fotovoltaico de Geração de Energia.

Dispensa nº 126 / 2025 - Status: Em Execução

Processo: 2970

Aviso de Contratação Direta Contratação de empresa especializada na Prestação de Serviços de Manutenção Preventiva e Corretiva de Sistema Fotovoltaico de Geração de Energia, com fornecimento de toda mão de obra especializada, ferramentas, equipamentos, peças e materiais necessários (exceto aquelas cobertas pela garantia de instalação inicial) para o sistema instalado na sede da Câmara Municipal de Mauá. Dispensa Eletrônica – Edital nº 126/2025 Processo Adm.: 2970/2025 Tipo: Menor preço global Endereço Eletrônico: www.comprasbr.com.br Data de Encerramento do Envio das Propostas: 27/10/2025 – 9h00 Abertura da Sessão Pública: 27/10/2025 – 9h01 horas O edital está à disposição dos interessados nos sites www.camaramaua.sp.gov.br, www.comprasbr.com.br e www.pncp.gov.br. Inf: (11) 4512-4500.

:: FAÇA O DOWNLOAD ::

- > Termo de Referência Dispensa Eletrônica Nº 126/2025 - Processo Adm. Nº 2970/2025
- > Edital Dispensa Eletrônica Nº 126/2025 - Processo Adm. Nº 2970/2025
- > Ata Dispensa Eletrônica Nº 126/2025 - Processo Adm. Nº 2970/2025
- > Homologação Dispensa Eletrônica Nº 126/2025 - Processo Adm. Nº 2970/2025
- > Contrato Dispensa Eletrônica Nº 126/2025 - Processo Adm. Nº 2970/2025

Inexigibilidade de Licitação

Transparência | Licitações e Contratos

> Contratação, através de inexigibilidade de Licitação, para confecção de 41 (quarenta e um) quadros em pintura a óleo sobre tela para atualização das Galerias dos Presidentes da Câmara e das vereadoras do município de Mauá.

Inexigibilidade nº 62 / 2025 - Status: Em Execução

Processo: 2960

Contratação, através de inexigibilidade de Licitação, para confecção de 41 (quarenta e um) quadros em pintura a óleo sobre tela para atualização das Galerias dos Presidentes da Câmara e das vereadoras do município de Mauá.

:: FAÇA O DOWNLOAD ::

- > Termo de Referência Inexigibilidade nº ADM 62/2025 - Processo nº 2960/2025 - Quadros - Galeria dos Presidentes
- > Aviso de Contratação Direta Inexigibilidade nº ADM 62/2025 - Processo nº 2960/2025 - Quadros - Galeria dos Presidentes
- > Homologação Inexigibilidade nº ADM 62/2025 - Processo nº 2960/2025 - Quadros - Galeria dos Presidentes
- > Contrato Inexigibilidade nº ADM 62/2025 - Processo nº 2960/2025 - Quadros - Galeria dos Presidentes

**PROGRAMA NACIONAL DE
TRANSPARÊNCIA
PÚBLICA****ORIENTAÇÕES
PARA CIDADÃOS,
GESTORES PÚBLICOS
E TRIBUNAIS DE CONTAS**

9.4 Divulga a ordem cronológica de seus pagamentos, bem como as justificativas que fundamentaram a eventual alteração dessa ordem?

- Fundamentação: Art. 141, § 3º, da Lei 14.133/2021.
- Classificação: Obrigatória.
- Aplicável a: Executivo, Legislativo, Judiciário, Tribunal de Contas, Ministério Público, Defensoria e Consórcios Públicos.

Disponibilidade:

Em seção específica no portal, devem ser listados os créditos com a respectiva ordem cronológica de pagamentos. É necessário que existam informações mínimas sobre o crédito (por exemplo: data de vencimento, data de pagamento, credor, valor do pagamento).

O vencimento refere-se à data a partir da qual o credor tem o direito legal de exigir o pagamento. Embora a regulamentação local possa definir essa data especificamente, na ausência de tal definição, considera-se como data de vencimento aquela da liquidação ou da emissão da nota fiscal.

A ordem de pagamento deve observar a fonte dos recursos e abranger, no mínimo, seguir quatro categorias contratuais:

- **Fornecimento de bens** (compra de materiais, equipamentos, insumos etc.);
- **Locações** (aluguéis de imóveis, veículos e outros bens);
- **Prestação de serviços** (contratação de empresas ou profissionais para realizar atividades como limpeza, segurança, tecnologia etc.);
- **Obras** (construção, reformas e melhorias em prédios e espaços públicos).

Em algumas situações, a ordem de pagamento pode ser alterada, desde que a justificativa seja apresentada pela autoridade responsável e informada aos órgãos de controle (interno e externo). Isso pode ocorrer nos seguintes casos:

- Situações de emergência – como calamidade pública ou risco grave à ordem social;
- Pagamentos a pequenos negócios – microempresas, produtores rurais e cooperativas, quando houver risco de interrupção do serviço ou fornecimento;

REALIZAÇÃO:



**PROGRAMA NACIONAL DE
TRANSPARÊNCIA
PÚBLICA****ORIENTAÇÕES
PARA CIDADÃOS,
GESTORES PÚBLICOS
E TRIBUNAIS DE CONTAS**

- Serviços essenciais para sistemas estruturantes – quando há risco de paralisação de sistemas que mantêm o funcionamento da Administração;
- Falência ou dissolução da empresa contratada – para garantir o pagamento de contratos já firmados;
- Contratos essenciais para preservar bens públicos ou manter serviços essenciais – como segurança, saúde e outros serviços de grande importância.

A unidade gestora deverá publicar, mensalmente, em seção específica, a ordem cronológica de seus pagamentos, acompanhada das justificativas para eventuais alterações.

Atualidade:

Considera-se que as informações estão atualizadas quando as mais recentes datarem de, no máximo 30 dias da data em que for realizada a consulta.

Série Histórica:

Considera-se que existe histórico de informações quando os dados disponibilizados referirem-se, pelo menos, a 3 anos que antecedem ao da pesquisa.

Gravação de Relatórios:

Possibilidade de gravar as informações em pelo menos um formato editável (em extensões do tipo txt, csv, odt, calc, rtf, json e outros), dentro de um conjunto específico de informações.

Filtro de Pesquisa:

Instrumento que permite inserir ou escolher texto, filtrando ou direcionando as opções de dados dentro do conjunto específico de informações aqui identificadas.



DICA: É importante que o Poder ou Órgão regule o tema em seu âmbito, estabelecendo os procedimentos, as regras e as situações em que a ordem da fila poderá ser alterada, nos moldes da Instrução Normativa SEGES/ME nº 77/2022, editada pelo Governo Federal.

REALIZAÇÃO:



APOIO:





conteúdo[1] menu principal[2] busca[3] aumentar fonte[4] reduzir fonte[5] alto contraste[6] acessibilidade[7]

@web mail
acesse aqui

Câmara Municipal de Mauá

f y t w

Pesquisa... Pesquisar

INICIAL VEREADORES CONSULTA ONLINE A CÂMARA TRANSPARÊNCIA VISITA INSTITUCIONAL CONTATOS

Transparência

- Licitações e Contratos
- Portal Transparência
- Diário Oficial
- Concurso Público
- Despesas com Viagem
- Controle Interno e Externo
- Radar da Transparência
- LGPD

Notícias
Câmara de Mauá conquista o Selo Ouro de qualidade em transparência pública 2025

TRANSPARÊNCIA

CÂMARA DE MAUÁ

- RECEITAS
- GASTOS**
- UTILIZAÇÃO DE RECURSOS
- RECURSOS HUMANOS
- GOVERNO DIGITAL
- PESQUISA DE SATISFAÇÃO
- CARTA DE SERVIÇOS AO USUÁRIO
- PLANO ESTRATÉGICO INSTITUCIONAL
- CLASSIFICAÇÃO DE DOCUMENTOS (e-SIC)
- LEI DE ACESSO À INFORMAÇÃO
- RESOLUÇÃO - L.A.I.

GASTOS

- COTA PARLAMENTAR E V. INDENIZATÓRIA
- ORDEM CRONOLÓGICA DE PAGAMENTOS**
- TRANSFERÊNCIA VOLUNTÁRIA REALIZADA
- ADIANTAMENTOS E SUPRIMENTOS
- CONSULTA DIÁRIA
- CONSULTA EMPENHO CREDORES
- DESPESAS POR ÓRGÃOS
- ORDENS PAG. EXTRAORÇAMENTÁRIAS

TRAORÇAMENTÁRIAS
EXTRAORÇAMENTÁRIAS
ratos



Você está em: [Início](#) > **Conteúdo**

ORDEM CRONOLÓGICA DE PAGAMENTOS

Grupos de Anexos

Clique em um grupo para visualizar seus anexos.

Ordem Cronológica de Pagamentos ←

2025 ←

Janeiro

Fevereiro

Março

Abril

Maio

Junho

Julho

Agosto

Setembro

Outubro ←

Não encontrou o que procurava?



ATAS DE REGISTRO DE PREÇOS
ATAS DE REGISTRO DE PREÇOS



CONSULTA DIÁRIA
CONSULTA DIÁRIA



Câmara Municipal de Mauá

Acompanhe nossas redes sociais:

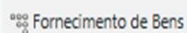
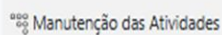

Av. ...
Mauá

10_OUT25_PAGAMENTOS_ADIANTAMENTOS (pdf- 55.1 kB) [Baixar](#)10_OUT25_PAGAMENTOS_FORNECIMENTO DE BENS (pdf- 50.3 kB) [Baixar](#)10_OUT25_PAGAMENTOS_LOCAÇÕES (pdf- 48.7 kB) [Baixar](#)10_OUT25_PAGAMENTOS_MANUTENÇÃO DAS ATIVIDADES (pdf- 59.3 kB) [Baixar](#)

10_OUT25_PAGAMENTOS_OBRAS (pdf- 45.9 kB) [Baixar](#)

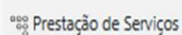

[10_OUT25_PAGAMENTOS_PRESTAÇÃO DE SERVIÇOS \(pdf- 60.9 kB\)](#) [Baixar](#)

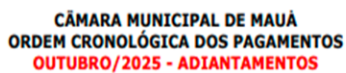

NÃO HOUVE PAGAMENTOS PARA A CATEGORIA DE "ADIANTAMENTOS" REFERENTE AO MÊS DE OUTUBRO/2025



ORDEM CRONOLÓGICA DOS PAGAMENTOS OUTUBRO/2025 - MANUTENÇÃO DAS ATIVIDADES						
CREDOR	VENCIMENTO	VALOR (R\$)	PAGAMENTO	Nº EMPENHO	CATEGORIA	HISTÓRICO DA DESPESA
CÂMARA MUNICIPAL DE MAJUA	02/10/2025	9.642,23	02/10/2025	233-2025	MANUTENÇÃO DAS ATIVIDADES	DESTINA-SE AO PAGAMENTO DE FÉRIAS DOS SERVIDORES, REFERENTE AO MÊS DE SETEMBRO DE 2025.
CÂMARA MUNICIPAL DE MAJUA	09/10/2025	577.459,08	09/10/2025	242-2025	MANUTENÇÃO DAS ATIVIDADES	DESTINA-SE AO PAGAMENTO DE ADIANTAMENTO DE SALÁRIO DOS SERVIDORES, REFERENTE AO MÊS DE OUTUBRO DE 2025.
CÂMARA MUNICIPAL DE MAJUA	09/10/2025	25.021,03	09/10/2025	244-2025	MANUTENÇÃO DAS ATIVIDADES	DESTINA-SE AO PAGAMENTO DE ADIANTAMENTO DE INATIVOS - REGIME ESPECIAL - REFERENTE AO MÊS DE OUTUBRO DE 2025.
CÂMARA MUNICIPAL DE MAJUA	09/10/2025	9.307,83	09/10/2025	233-2025	MANUTENÇÃO DAS ATIVIDADES	DESTINA-SE AO PAGAMENTO DE FÉRIAS DOS SERVIDORES, REFERENTE AO MÊS DE SETEMBRO DE 2025.
CÂMARA MUNICIPAL DE MAJUA	09/10/2025	19.535,40	09/10/2025	243-2025	MANUTENÇÃO DAS ATIVIDADES	DESTINA-SE AO PAGAMENTO DE ADIANTAMENTO DE INATIVOS - REGIME GERAL - REFERENTE AO MÊS DE OUTUBRO DE 2025.
CÂMARA MUNICIPAL DE MAJUA	16/10/2025	377,27	16/10/2025	233-2025	MANUTENÇÃO DAS ATIVIDADES	DESTINA-SE AO PAGAMENTO DE FÉRIAS DOS SERVIDORES, REFERENTE AO MÊS DE SETEMBRO DE 2025.
INST. NAC. DO SEG. SOCIAL INSS	17/10/2025	421.526,83	17/10/2025	241-2025	MANUTENÇÃO DAS ATIVIDADES	DESTINA-SE AO PAGAMENTO DE INSS PARTE PATRONAL, REFERENTE AO MÊS DE SETEMBRO DE 2025.
CÂMARA MUNICIPAL DE MAJUA	23/10/2025	53.267,01	23/10/2025	261-2025	MANUTENÇÃO DAS ATIVIDADES	DESTINA-SE AO PAGAMENTO DE INATIVOS - REGIME GERAL - REFERENTE AO MÊS DE OUTUBRO DE 2025.
BANCO DO BRASIL S/A	23/10/2025	295.100,00	23/10/2025	266-2025	MANUTENÇÃO DAS ATIVIDADES	DESTINA-SE AO PAGAMENTO DE AUXÍLIO ALIMENTAÇÃO DE SERVIDORES REFERENTE AO MÊS DE OUTUBRO DE 2025.
CÂMARA MUNICIPAL DE MAJUA	23/10/2025	31.191,91	23/10/2025	258-2025	MANUTENÇÃO DAS ATIVIDADES	DESTINA-SE AO PAGAMENTO DE RESCISÃO DE SERVIDORES REFERENTE AO MÊS DE OUTUBRO DE 2025.
CÂMARA MUNICIPAL DE MAJUA	23/10/2025	30.707,24	23/10/2025	262-2025	MANUTENÇÃO DAS ATIVIDADES	DESTINA-SE AO PAGAMENTO DE INATIVOS - REGIME ESPECIAL - REFERENTE AO MÊS DE OUTUBRO DE 2025.
BANCO DO BRASIL S/A	23/10/2025	10.812,40	23/10/2025	13-2025	MANUTENÇÃO DAS ATIVIDADES	DESTINA-SE AO PAGAMENTO DE AUXÍLIO CRECHE.
CÂMARA MUNICIPAL DE MAJUA	23/10/2025	5.043,22	23/10/2025	264-2025	MANUTENÇÃO DAS ATIVIDADES	DESTINA-SE AO PAGAMENTO DE ADIANTAMENTO DE 13º SALÁRIO DE SERVIDORES REFERENTE AO MÊS DE OUTUBRO DE 2025.
CÂMARA MUNICIPAL DE MAJUA	23/10/2025	68.583,90	23/10/2025	265-2025	MANUTENÇÃO DAS ATIVIDADES	DESTINA-SE AO PAGAMENTO DE LICENÇA PRÊMIO DE SERVIDORES REFERENTE AO MÊS DE OUTUBRO DE 2025.
CÂMARA MUNICIPAL DE MAJUA	23/10/2025	12.344,66	23/10/2025	263-2025	MANUTENÇÃO DAS ATIVIDADES	DESTINA-SE AO PAGAMENTO DE PENSIONISTAS REFERENTE AO MÊS DE OUTUBRO DE 2025.
CÂMARA MUNICIPAL DE MAJUA	23/10/2025	1.026.850,66	23/10/2025	257-2025	MANUTENÇÃO DAS ATIVIDADES	DESTINA-SE AO PAGAMENTO DE SALÁRIO DE SERVIDORES REFERENTE AO MÊS DE OUTUBRO DE 2025.
CÂMARA MUNICIPAL DE MAJUA	23/10/2025	432.000,00	23/10/2025	260-2025	MANUTENÇÃO DAS ATIVIDADES	DESTINA-SE AO PAGAMENTO DE SUBSÍDIO DE VEREADORES REFERENTE AO MÊS DE OUTUBRO DE 2025.
CÂMARA MUNICIPAL DE MAJUA	23/10/2025	3.573,80	23/10/2025	233-2025	MANUTENÇÃO DAS ATIVIDADES	DESTINA-SE AO PAGAMENTO DE FÉRIAS DOS SERVIDORES, REFERENTE AO MÊS DE SETEMBRO DE 2025.
CÂMARA MUNICIPAL DE MAJUA	28/10/2025	1.780,61	28/10/2025	257-2025	MANUTENÇÃO DAS ATIVIDADES	DESTINA-SE AO PAGAMENTO DE SALÁRIO DE SERVIDORES REFERENTE AO MÊS DE OUTUBRO DE 2025.
BANCO DO BRASIL S/A	28/10/2025	1.850,00	28/10/2025	266-2025	MANUTENÇÃO DAS ATIVIDADES	DESTINA-SE AO PAGAMENTO DE AUXÍLIO ALIMENTAÇÃO DE SERVIDORES REFERENTE AO MÊS DE OUTUBRO DE 2025.
CÂMARA MUNICIPAL DE MAJUA	30/10/2025	5.035,17	30/10/2025	259-2025	MANUTENÇÃO DAS ATIVIDADES	DESTINA-SE AO PAGAMENTO DE FÉRIAS DE SERVIDORES REFERENTE AO MÊS DE NOVEMBRO DE 2025.
		3.041.010,25				



CÂMARA MUNICIPAL DE MAUÁ
ORDEM CRONOLÓGICA DOS PAGAMENTOS
OUTUBRO/2025 - PRESTAÇÃO DE SERVIÇOS

Av. João Ramalho, 305 – Vila Noêmia – Mauá/SP – CEP: 09371-520 – Fone: (11) 4512-4500 / 0800 7730340



9. CHECKLIST DE DOCUMENTOS

Unidade	Documento	Descrição	Periodicidade	Recebido	
				SIM	NÃO
Contábil e Financeiro	EXTRATO DE C/C	AG. 6863-2/CC 130022-9	MENSAL	X	
	EXTRATO DE C/I	AG. 6863-2/CI 130022-9	MENSAL	X	
	O. P. DE COMBUSTÍVEL	ORDEN DE PAGAMENTO	MENSAL	X	
	PLANILHA ELETRÔNICA	ADIANTAMENTO 13º SALÁRIO	MENSAL	X	
	PLANILHA ELETRÔNICA	ADIANTAMENTO FOLHA PAGTO	MENSAL	X	
	PLANILHA ELETRÔNICA	AUXÍLIO CRECHE	MENSAL	X	
	PLANILHA ELETRÔNICA	FOLHA 2023 - THEMA	MENSAL	X	
	PLANILHA ELETRÔNICA	INSS 2023	MENSAL	X	
	PLANILHA ELETRÔNICA	LICENÇA PRÊMIO	MENSAL	X	
	PLANILHA ELETRÔNICA	PENSÕES 2023	MENSAL	X	
	PLANILHA ELETRÔNICA	RELAÇÃO DAS LICITAÇÕES REALIZADAS	MENSAL	X	
	RELATÓRIO CONTÁBIL	BALANCETE CONTÁBIL MENSAL	MENSAL	X	
	RELATÓRIO CONTÁBIL	BALANCETE DE DESPESA	MENSAL	X	
	RELATÓRIO CONTÁBIL	BALANCETE CONTÁBIL ANUAL	MENSAL	X	
	RELATÓRIO CONTÁBIL	BALANÇO FINANCEIRO	MENSAL	X	
	RELATÓRIO CONTÁBIL	BALANÇO ORÇAMENTÁRIO	MENSAL	X	
	RELATÓRIO CONTÁBIL	BALANÇO PATRIMONIAL	MENSAL	X	
	RELATÓRIO CONTÁBIL	VARIAÇÕES PATRIMONIAIS	MENSAL	X	
	RELATÓRIO CONTÁBIL	RELAÇÃO DE CONCILIAÇÃO BANCÁRIA	MENSAL	X	
	RELATÓRIO CONTÁBIL	RELATÓRIO DE GESTÃO FISCAL (RGF)	QUADRIMESTRAL	X	
Transporte	PLANILHA ELETRÔNICA	GASTO COM COMBUSTÍVEL POR VEÍCULO	MENSAL	X	
	PLANILHA ELETRÔNICA	QUILÔMETROS RODADOS POR VEÍCULO	MENSAL	X	
	PLANILHA ELETRÔNICA	LAVAGEM DOS VEÍCULOS OFICIAIS	MENSAL	X	
	PLANILHA ELETRÔNICA	UTILIZAÇÃO DOS VEÍCULOS OFICIAIS	QUINZENAL	X	
	DANFE IMPRESSA	NOTA FISCAL ELETRÔNICA	MENSAL	X	
	FATURA DE CLIENTE	FATURAMENTO MENSAL EM LITROS/VALOR	MENSAL	X	
	RELATÓRIO INTERNET	RELATÓRIO DE ABASTECIMENTO (PRIME)	DIÁRIO	X	
Patrimônio	RELATÓRIO DE SISTEMA	PLANILHA DE BENS PATRIMONIAIS	MENSAL	X	
	RELATÓRIO DE SISTEMA	RELAÇÃO DE BENS POR LOCAL	MENSAL	X	
	RELATÓRIO DE SISTEMA	MOVIMENTAÇÃO DE BENS - LAJEADO	MENSAL	X	
	RELATÓRIO DE SISTEMA	AQUISIÇÕES POR PERÍODO	MENSAL	X	
	RELATÓRIO DE SISTEMA	BAIXAS POR PERÍODO	MENSAL	X	
	RELATÓRIO DE SISTEMA	TRANSFERÊNCIAS	MENSAL	X	
Almoxarifado	RELATÓRIO DE SISTEMA	ITENS DO INVENTÁRIO COM VALOR	MENSAL	X	
	RELATÓRIO DE SISTEMA	ALMOXARIFADO CONSUMO - BALANCETE	MENSAL	X	
R. H.	RELATÓRIO DE SISTEMA	ANEXO 19 - QUADRO DE PESSOAL	MENSAL	X	
	PORTARIAS	ADMISSÕES E EXONERAÇÕES (COMISSIONADOS) - PORTARIAS - DIÁRIO OFICIAL DO MUNICÍPIO	DIÁRIO	X	
	RELATÓRIO DE SISTEMA	RELAÇÃO DOS FUNCIONÁRIOS E REMUNERAÇÕES - PORTAL DA TRANSPARÊNCIA	MENSAL	X	
Controladoria	DESPESAS MAUÁ - TCESP	RELATÓRIO DE PAGAMENTO A FORNECEDORES POR DOTAÇÃO ORÇAMENTÁRIA - SITE DO TCESP	MENSAL	X	

**10. PLANO OPERATIVO ANUAL/2025****PLANO OPERATIVO ANUAL 2025 (POA)****ÁREA : GESTÃO FINANCEIRA E ORÇAMENTÁRIA****OBJETIVO : Certificar a regularidade das contas, quanto aos atos de gestão relativos à execução orçamentária, financeira e a responsabilidade na gestão fiscal.**

ITENS	ESCOPO	MÉTODO	FREQUÊNCIA
Repasse do Executivo	Acompanhar se a Câmara Municipal de Mauá está recebendo regularmente o recurso dos duodécimos previstos em Lei.	Cópia do extrato bancário fornecido pela Contabilidade.	Mensal
Gastos com Folha de Pagamento	Apurar mensalmente as <u>despesas com pessoal</u> para fins de enquadramento em leis específicas.	Análise de relatórios contábeis X balancete de despesas.	Mensal
Adiantamentos Concedidos	Verificar a regularidade das despesas realizadas por adiantamento, as quais destinam-se a gastos emergenciais e concedido a servidor efetivo.	Avaliar os lançamentos em conta contábil destinada para tal finalidade.	Mensal
Conciliações Bancárias	Acompanhar as movimentações financeiras realizadas pela Câmara em suas contas bancárias.	Análise das conciliações e extratos bancários fornecidos pela Contabilidade.	Mensal
Limites Constitucionais	Acompanhamento da realização das dotações, em conformidade com os limites estabelecidos no orçamento anual.	Análise das informações prestadas pela área de Gestão Financeira e Orçamentária.	Mensal
Execução Orçamentária	Verificar a regularidade da execução orçamentária do período.	Análise do Balancete Contábil.	Mensal
Relatório de Gestão Fiscal	Analisar o enquadramento da <u>despesa com pessoal</u> , observando os percentuais de limites impostos por lei, face a Receita Corrente Líquida.	Análise das informações prestadas pela área de Gestão Financeira e Orçamentária.	Quadrimestral
Curva ABC - Fornecedores	Avaliar as despesas efetivadas em ordem de grandeza.	Abertura do valor liquidado acumulado por fornecedor.	Mensal

**ÁREA : TRANSPORTES**

OBJETIVO : Certificar a regularidade na utilização dos veículos oficiais, como, consumo de combustíveis, rendimento, gastos com locação e despesas com lavagem.

ITEN	ESCOPO	MÉTODO	FREQUÊNCIA
Uso dos veículos oficiais	Acompanhar e verificar de forma preventiva, a utilização dos veículos oficiais em conformidade com a Portaria Nº 59 de 25/02/2011.	Analisar a planilha de controle quinzenal (Anexo II, Portaria 59) dos 26 veículos, verificando a regularidade dos registros auditados.	Mensal
Gastos com Combustíveis	Acompanhar e analisar o consumo de combustível dos veículos oficiais.	Extraír informações eletronicamente do site da empresa de gerenciamento de combustível, avaliando o consumo e preços praticados.	Mensal
Custos com Locação	Acompanhar e verificar os custos com locação dos veículos oficiais.	Análise do balancete de despesas e extrato de conta corrente.	Mensal
Despesas com Lavagem	Acompanhar e verificar os gastos com lavagem dos veículos oficiais.	Avaliar as planilhas de controle do setor de Transportes.	Mensal
Rendimento dos Veículos	Avaliar de forma individual, o rendimento dos automóveis da frota.	Armazenar, mapear e calcular o rendimento (abastecimento realizado "versus" quilometragem percorrida) dos veículos oficiais.	Mensal
Multas de Trânsito	Monitorar as infrações aplicadas aos veículos oficiais.	Organizar as multas por tipo e classificação, informando aos gabinetes em formato gráfico e acumulativo.	Mensal

ÁREA : PATRIMÔNIO

OBJETIVO : Certificar a probidade na guarda, utilização e administração dos bens públicos.

ITENS	ESCOPO	MÉTODO	FREQUÊNCIA
Bens patrimoniais	Acompanhar e avaliar os atos de gestão relativos à guarda e administração de bens imóveis, equipamentos e material permanente.	Análise do relatório de patrimônio	Mensal
Bens patrimoniais	Acompanhar e avaliar os atos de gestão relativos à guarda e administração de bens imóveis, equipamentos e material permanente.	Verificar in loco por amostragem, a situação, alocação e conservação dos bens patrimoniais.	Quadrimestral

**ÁREA : ALMOXARIFADO**

OBJETIVO : Certificar a probidade na guarda, utilização e administração dos materiais de consumo em estoque.

ITENS	ESCOPO	MÉTODO	FREQUÊNCIA
Controle contábil e físico do estoque de materiais	Acompanhar e avaliar os atos de gestão relativos à guarda e administração dos materiais de consumo.	Análise do relatório de movimentação de materiais em estoque.	Mensal
Controle contábil e físico do estoque de materiais	Acompanhar e avaliar os atos de gestão relativos à guarda e administração dos materiais de consumo.	Verificar in loco por amostragem, a contagem, as condições físicas dos materiais e o estado de conservação das dependências do Almoxarifado.	Quadrimestral

ÁREA : RECURSOS HUMANOS

OBJETIVO : Certificar a regularidade dos processos relativos à gestão de pessoal.

ITEN	ESCOPO	MÉTODO	FREQUÊNCIA
Folha de Pagamento	Acompanhar o custo mensal relacionado à <u>despesa com pessoal</u> , verificando o enquadramento nos limites constitucionais.	Análise das informações encaminhadas pelo departamento de Recursos Humanos e Contabilidade.	Mensal
Quadro de Pessoal	Acompanhar o quadro de pessoal, analisando a proporcionalidade entre o provimento efetivo e comissionado.	Análise de relatório da movimentação, emitido pelo departamento de Recursos Humanos.	Mensal
Admissões e Exonerações	Acompanhar a movimentação de admissões e rescisões da Edilidade.	Análise das portarias disponibilizadas no Diário Oficial do Município.	Mensal
Obrigações Patronais	Verificar a regularidade no repasse efetuado aos órgãos governamentais.	Análise do relatório de apuração dos impostos e o extrato de conta corrente emitidos pela Contabilidade.	Mensal

**ÁREA : GESTÃO DE COMPRAS, LICITAÇÕES E CONTRATOS**

OBJETIVO : Certificar a regularidade nas contratações, aplicação de recursos públicos e na execução dos contratos administrativos

ITEN	ESCOPO	MÉTODO	FREQUÊNCIA
Concorrência	Acompanhar e verificar de forma concomitante e subsequente a regularidade das contratações em conformidade com a legislação vigente.	Através de análise dos relatórios de processos desta modalidade.	Mensal
Concurso	Acompanhar e verificar de forma concomitante e subsequente a regularidade das contratações em conformidade com a legislação vigente.	Através de análise dos relatórios de processos desta modalidade.	Mensal
Leilão	Acompanhar e verificar de forma concomitante e subsequente a regularidade das contratações em conformidade com a legislação vigente.	Através de análise dos relatórios de processos desta modalidade.	Mensal
Diálogo Competitivo	Acompanhar e verificar de forma concomitante e subsequente a regularidade das contratações em conformidade com a legislação vigente.	Através de análise dos relatórios de processos desta modalidade.	Mensal
Pregão	Acompanhar e verificar de forma concomitante e subsequente a regularidade das contratações em conformidade com a legislação vigente.	Através de análise dos relatórios de processos desta modalidade.	Mensal

ÁREA : TARIFAS PÚBLICAS

OBJETIVO : Certificar a regularidade no consumo de água, energia elétrica e telefonia.

ITENS	ESCOPO	MÉTODO	FREQUÊNCIA
Água	Acompanhar e avaliar os gastos com consumo de Água.	Análise do relatório contábil de despesas x extrato de conta corrente.	Mensal
Energia Elétrica	Acompanhar e avaliar os gastos com consumo de Energia Elétrica.	Análise do relatório contábil de despesas x extrato de conta corrente.	Mensal
Telefonia	Acompanhar e avaliar os gastos com Telefonia.	Análise do relatório contábil de despesas x extrato de conta corrente.	Mensal



11. PAINEL DO LEGISLATIVO

- PROPOSITURAS – 2025

TIPO	MESES										TOTAL
	FEV	MAR	ABR	MAI	JUN	AGO	SET	OUT	NOV	DEZ	
INDICAÇÃO	764	440	719	583	536	529	657	494	466	212	5.400
REQUERIMENTO	428	286	471	342	325	337	358	262	248	128	3.185
PROJETO DE LEI	24	14	31	19	27	38	33	23	20	19	248
MOÇÃO	10	14	13	15	10	20	19	14	10	4	129
RESOLUÇÃO	3	1	1	4	2	10	5	6	4	2	38
DECRETO	1	1	4	3	5	1	14	4	4	2	39
LEI COMPLEMENTAR		4								1	5
EMENDA A LEI ORG.	1									1	2
GERAL	1.231	760	1.239	966	905	935	1.086	803	752	369	9.046

INDICAÇÃO / REQUERIMENTO

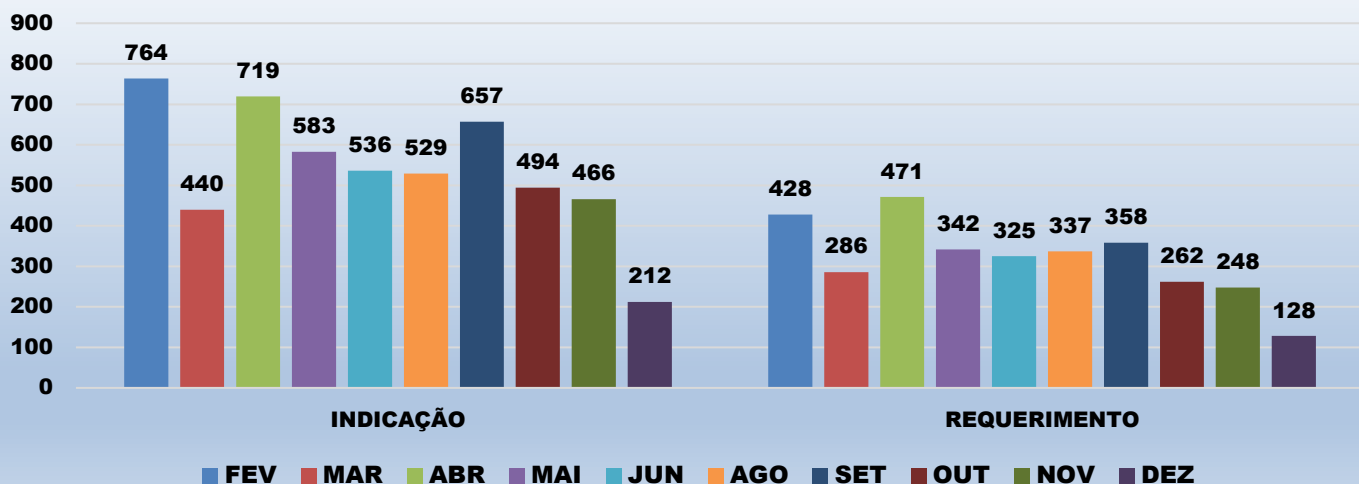

PROJETO DE LEI / MOÇÃO

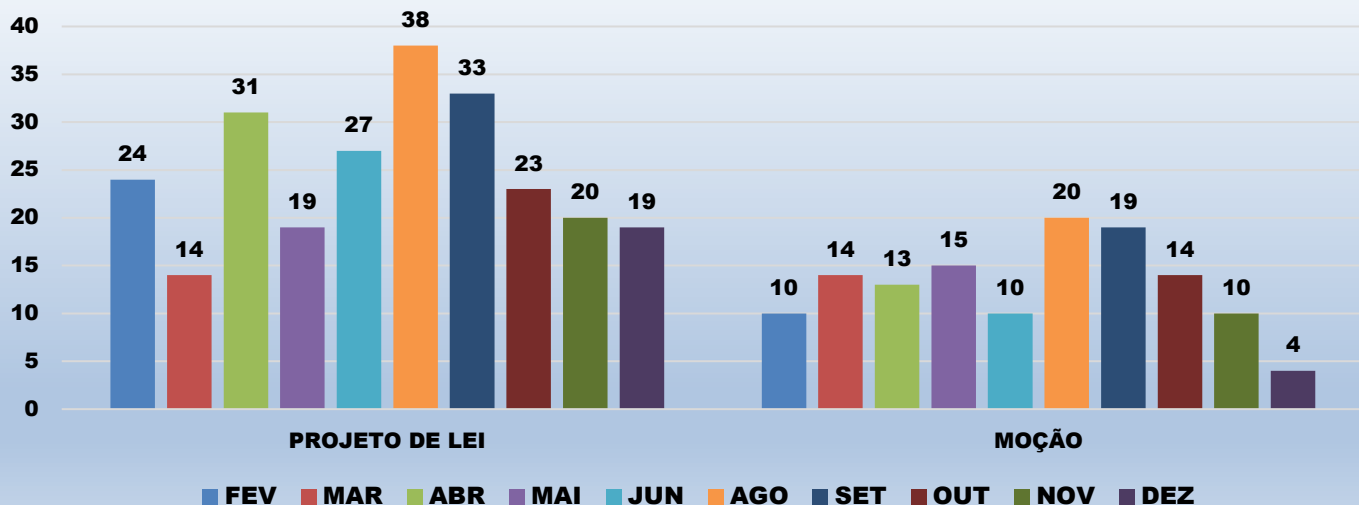



PROJETO DE RESOLUÇÃO / DECRETO LEGISLATIVO

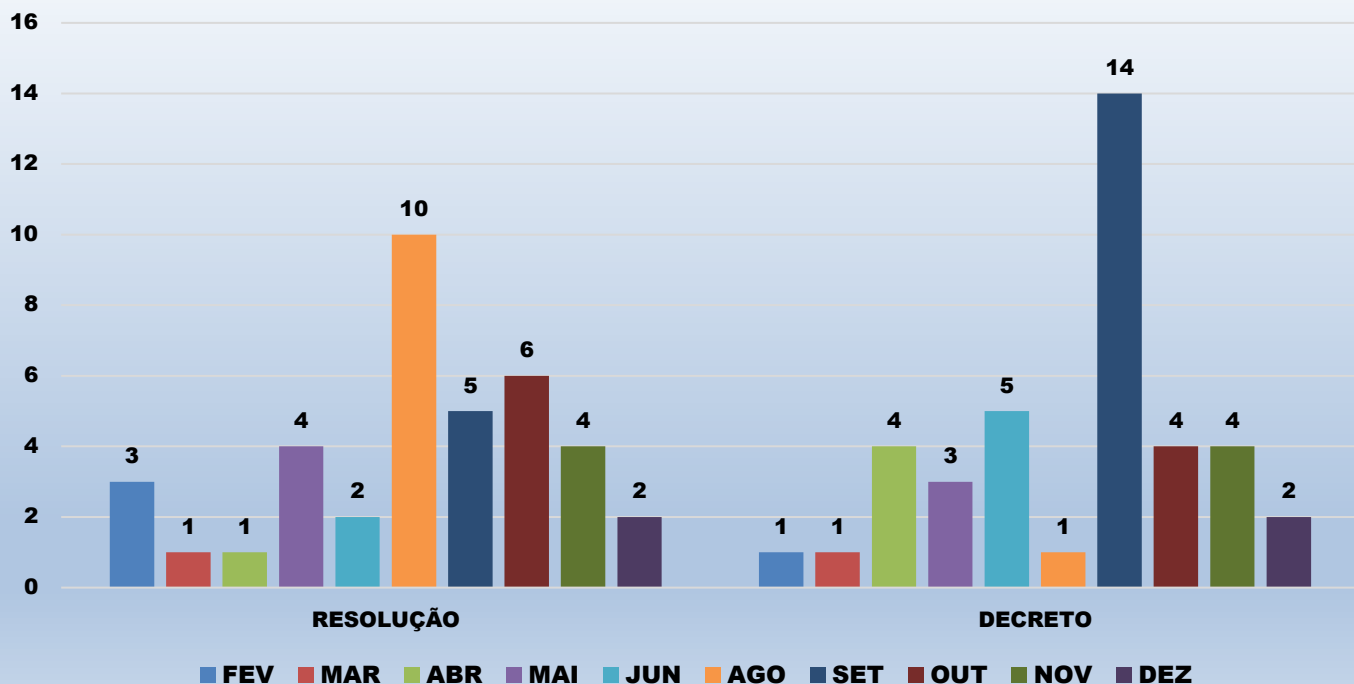

PROJTO DE LEI COMPLEMENTAR / EMENDA À LEI ORGÂNICA

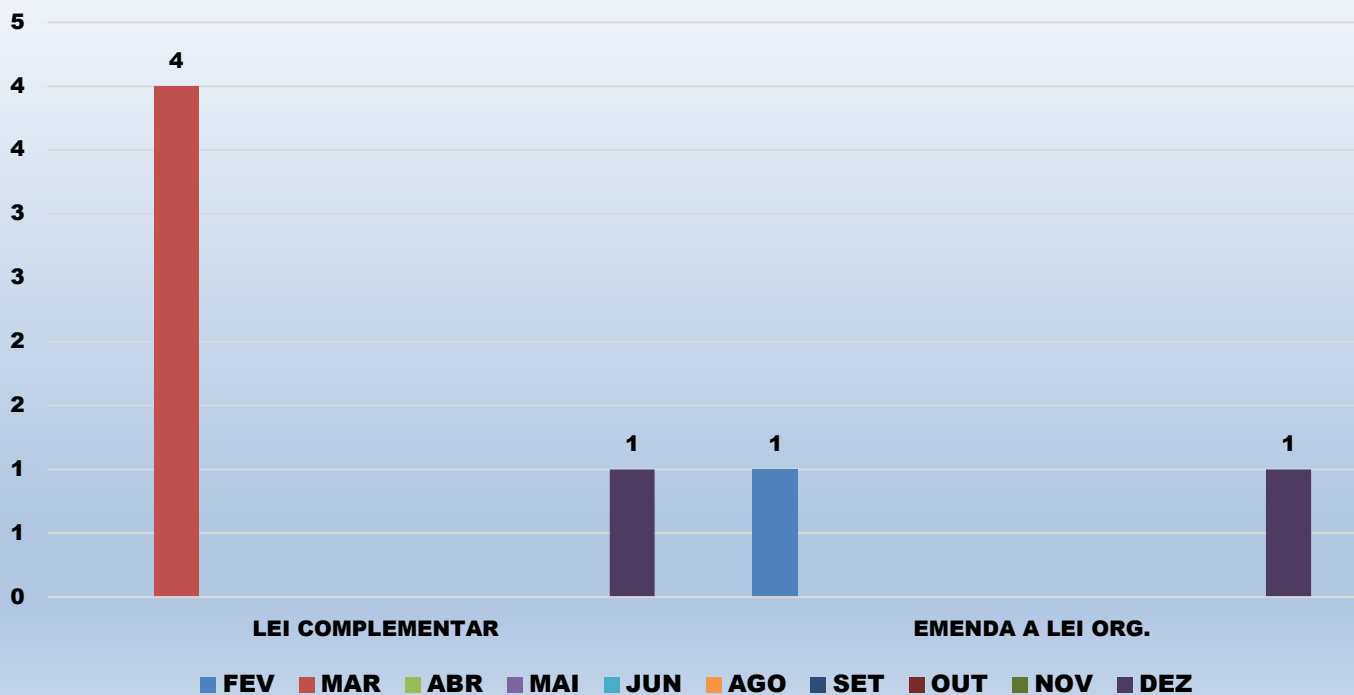



- **INDICAÇÃO**

VEREADOR	MESES										
	FEV	MAR	ABR	MAI	JUN	AGO	SET	OUT	NOV	DEZ	TOTAL
ALESSANDRO	68	37	65	54	54	54	70	52	57	29	540
ALEXANDRE	47	37	48	25	26	39	54	46	41	19	382
DANILO	51	31	52	42	38	41	41	39	30	19	384
DENIS	25	19	48	29			15	7	16	3	162
MAZINHO		1									1
ENG. FELIPE	25	18	5				5		7	2	62
JUNINHO	46	30	61	48	37	39	50	35	43	19	408
TCHACABUM	27	10	33	37	22	18	35	26	22	9	239
JOTÃO	27	4	1	2		17	8		9		68
MADEIRA	60	27	50	38	33	33	19	15	11	9	295
NOVA ERA	51	29	49	46	40	40	50	42	40	20	407
CASSIMIRO	4		2	10		3	1				20
WELLINGTON	43	19	32	24	29	27	39	25	30	18	286
ZEINHA	49	34	47	38	38	32	44	35	25	10	352
LEONARDO	12		1		13	9	4	2	10		51
SIMÃO	40	26	43	33	34	29	37	29	33	15	319
RANGEL	31	21	32	26	27	21	4	21	13	6	202
RENAN	31	14	30	33	35	32	27	30	20	7	259
RICARDINHO	26	12	16	11	9	9	19	12	2	3	119
DR. TIOKI	8	5	25	10	16	15	18	16	3	1	117
VAGUINHO	33	33	47	50	49	40	61	49	46	22	430
NEYCAR	25	12	7	3	12	6	15	12	7	1	100
RUBINELLI	35	21	25	24	24	25	41	1	1		197
GERAL	764	440	719	583	536	529	657	494	466	212	5.400

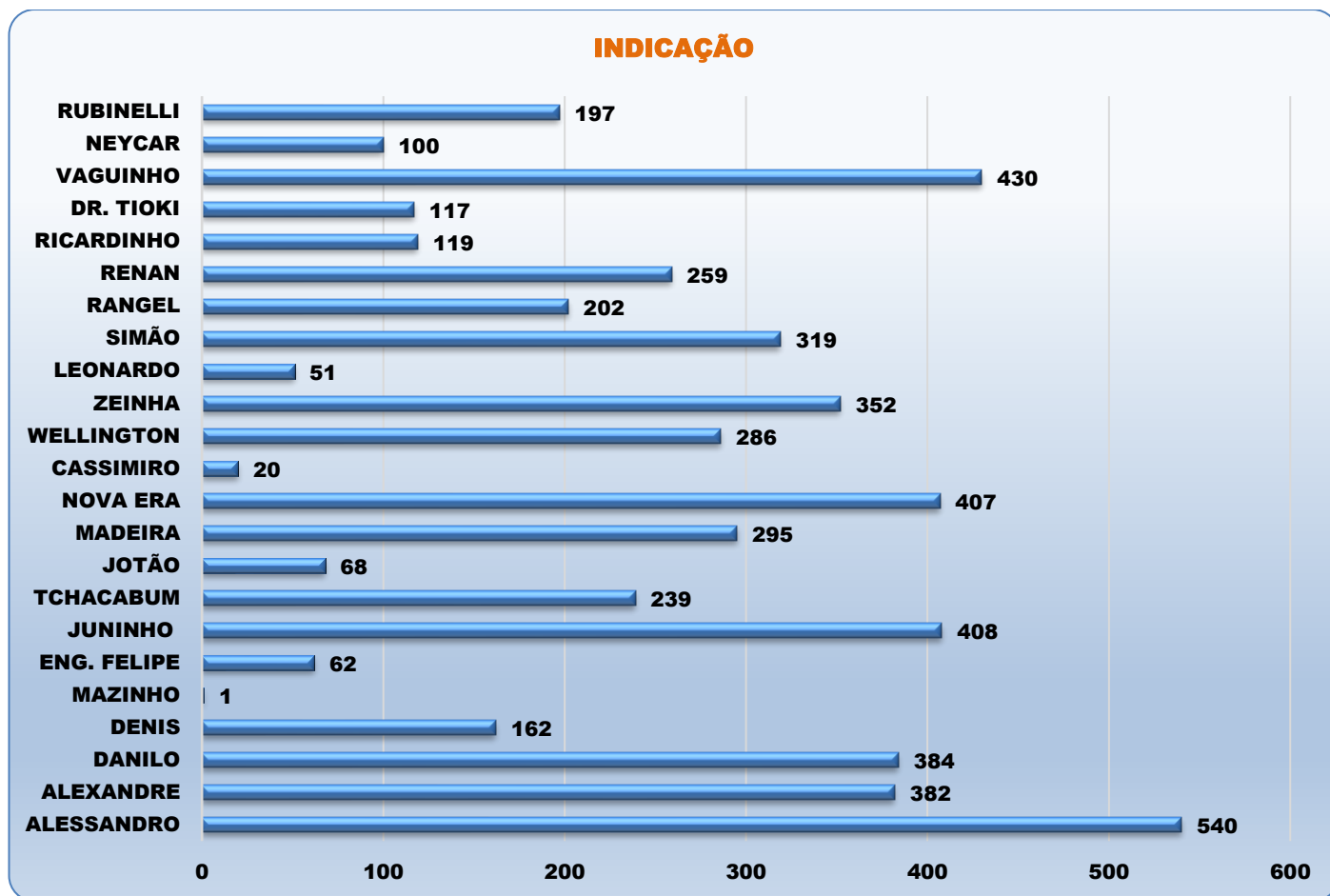

**- REQUERIMENTO**

VEREADOR	MESES										
	FEV	MAR	ABR	MAI	JUN	AGO	SET	OUT	NOV	DEZ	TOTAL
ALESSANDRO	6	6	6	4	4	2	4	3	2		37
ALEXANDRE	12	7	22	29	33	17	17	8	17	10	172
CÂMARA			1		1	1			1	1	5
DANILO	11	6	9	3	4	7	10	1	2		53
DENIS	38	19	23	26	49	14	12	12	6	6	205
MAZINHO	70	38	60	42	40	38	44	24	25	12	393
ENG. FELIPE	33	16	44	15	12	43	42	32	15	15	267
JUNINHO	2	1			1			1		1	6
TCHACABUM	31	35	24	18	14	13	22	12	19	11	199
JOTÃO		1		1	1		2				5
MADEIRA	3	1	4		1				3	1	13
NOVA ERA	5	5	8	6	7	5	5	4	3	2	50
CASSIMIRO	12	10	18	20	21	17	11	10	6	1	126
WELLINGTON	32	26	43	30	26	27	36	26	28	10	284
ZEINHA	14	11	24	20	12	11	17	3	8	6	126
LEONARDO	49	35	66	41	17	39	28	18	19	4	316
SIMÃO	5	2	1	2	1		2	1		1	15
RANGEL	5	1	6	5	1	6	1	3			28
RENAN	44	14	45	27	25	27	45	30	32	8	297
RICARDINHO	23	18	11	21	21	26	24	17	15	10	186
DR. TIOKI	1	4	9	10	6	6	2	2	1	4	45
VAGUINHO		1	3				3				7
NEYCAR	19	17	27	15	13	21	15	14	6	5	152
RUBINELLI	13	12	17	7	15	17	16	41	40	20	198
GERAL	428	286	471	342	325	337	358	262	248	128	3.185

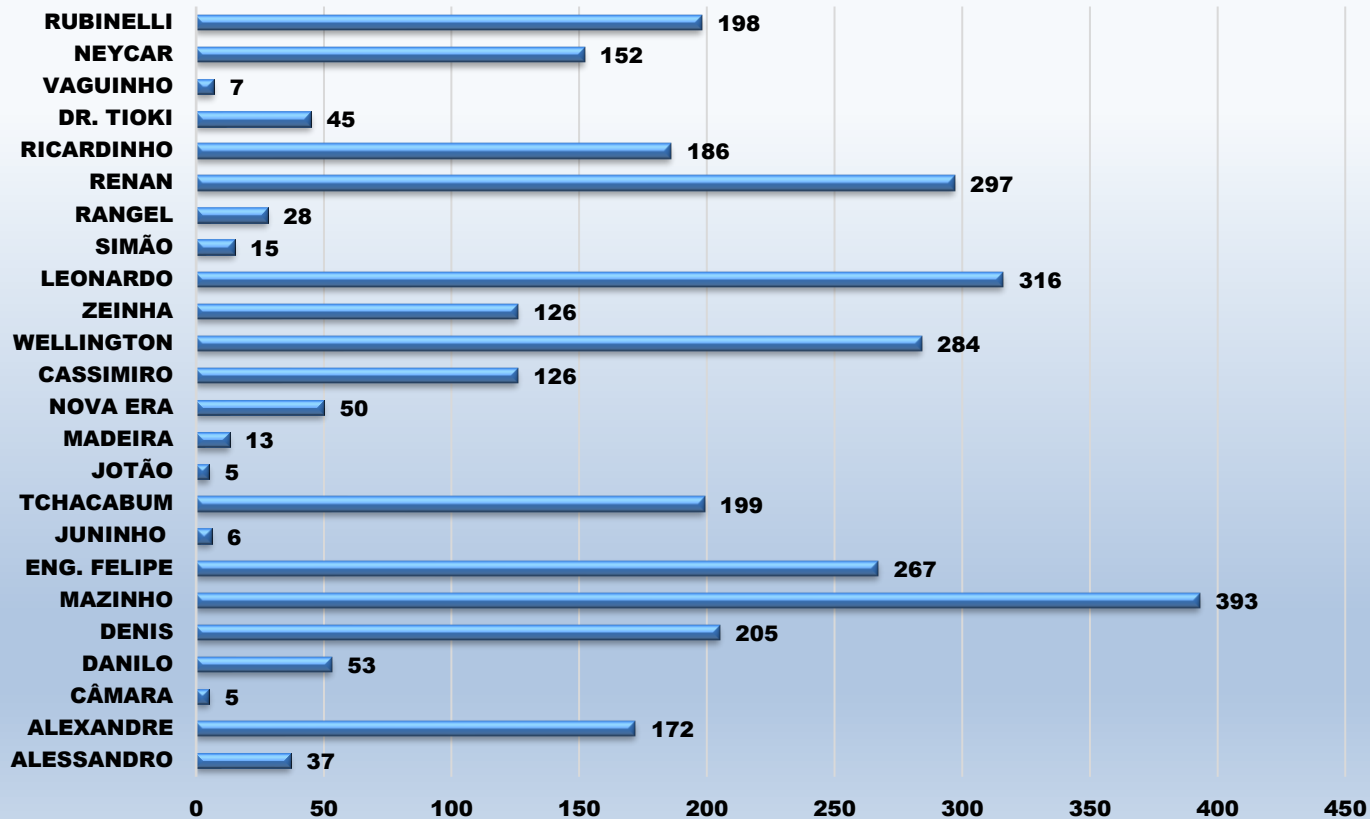
REQUERIMENTO



- PROJETO DE LEI

VEREADOR	MESES										TOTAL
	FEV	MAR	ABR	MAI	JUN	AGO	SET	OUT	NOV	DEZ	
ALESSANDRO			1					1			2
ALEXANDRE	1	3	2	1	1					1	9
DANILO	1						1		1		3
DENIS			4	2	2		2			1	11
MAZINHO	2	1	5	2	2	3			3	1	19
ENG. FELIPE		2	2		3	2	3			1	13
JUNINHO						5		2	1	1	9
TCHACABUM				1							1
JOTÃO						1					1
MADEIRA											0
NOVA ERA						1					1
CASSIMIRO	2	5	1	1		2	3				14
WELLINGTON	5		6	2	6	5	6	7	3	4	44
ZEINHA	1		3						1		5
LEONARDO			1	2		2			1		6
SIMÃO		2	1	1	1			1			6
MESA DIRETORA					2		1	1		1	5
EXECUTIVO	2		2	3	2	4	6	3		9	31
RANGEL	1	1	1	2	3	1			1		10
RENAN	1					3	1	1			6
RICARDINHO	4		2	2		9	10	7	8		42
DR. TIOKI	4				1						5
VAGUINHO											0
NEYCAR											0
RUBINELLI					4				1		5
GERAL	24	14	31	19	27	38	33	23	20	19	248

PROJETO DE LEI

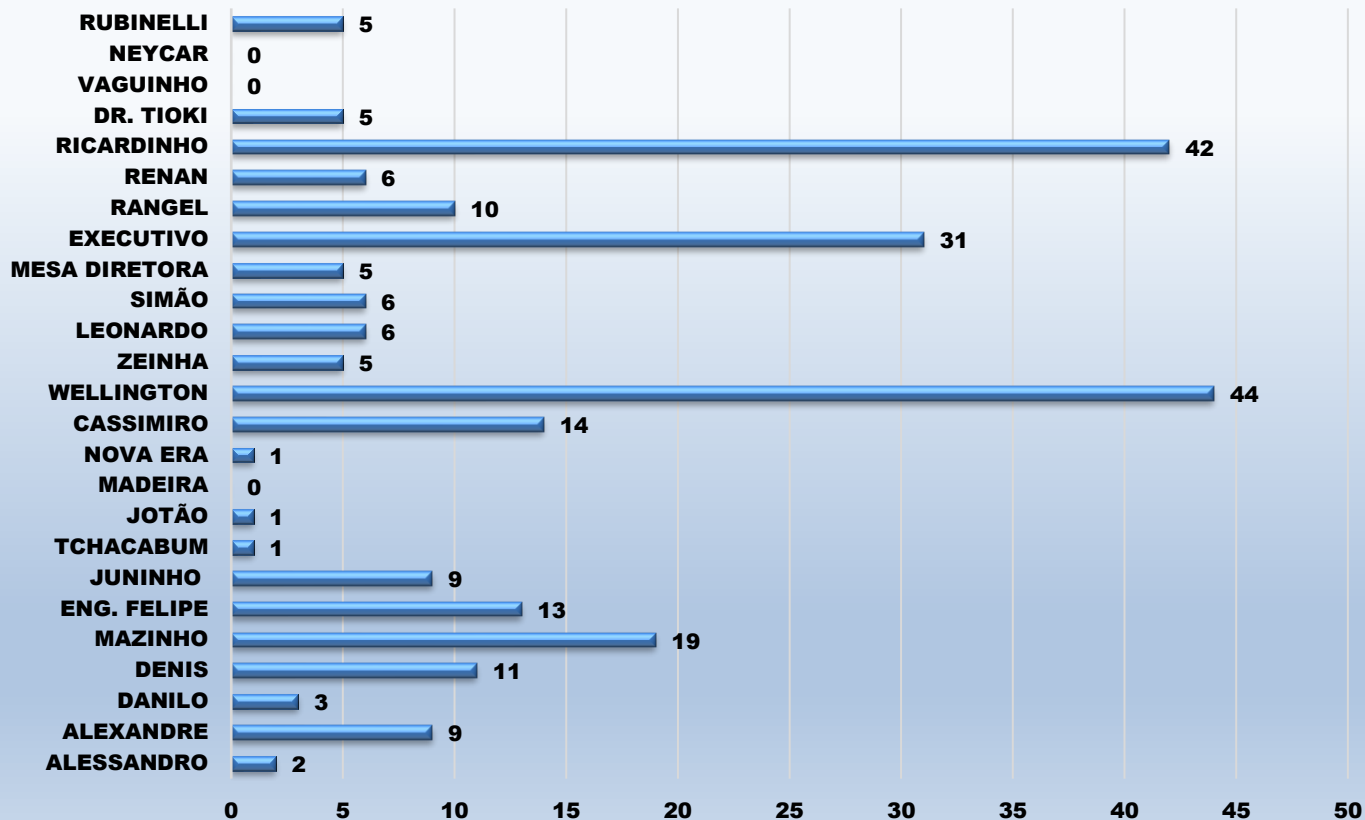



- MOÇÃO

VEREADOR	MESES										
	FEV	MAR	ABR	MAI	JUN	AGO	SET	OUT	NOV	DEZ	TOTAL
ALESSANDRO											0
ALEXANDRE			1	2							3
DANILO	1		3								4
DENIS	3	5		1	3	6	4	2	2	1	27
MAZINHO		3	2	1	1	1	3		3		14
ENG. FELIPE	1			1		1					3
JUNINHO	1	1		1		2		1			6
TCHACABUM			1								1
JOTÃO											0
MADEIRA			1								1
NOVA ERA											0
CASSIMIRO		2				1	3				6
WELLINGTON				3		2		6			11
ZEINHA				1							1
LEONARDO				1	2			1	2	2	8
SIMÃO											0
RANGEL	3		2	3		6	6	3	2		25
RENAN		2				1	2				5
RICARDINHO	1	1	1	1	1		1		1	1	8
DR. TIOKI					1			1			2
VAGUINHO											0
NEYCAR											0
RUBINELLI			2		2						4
GERAL	10	14	13	15	10	20	19	14	10	4	129

MOÇÃO

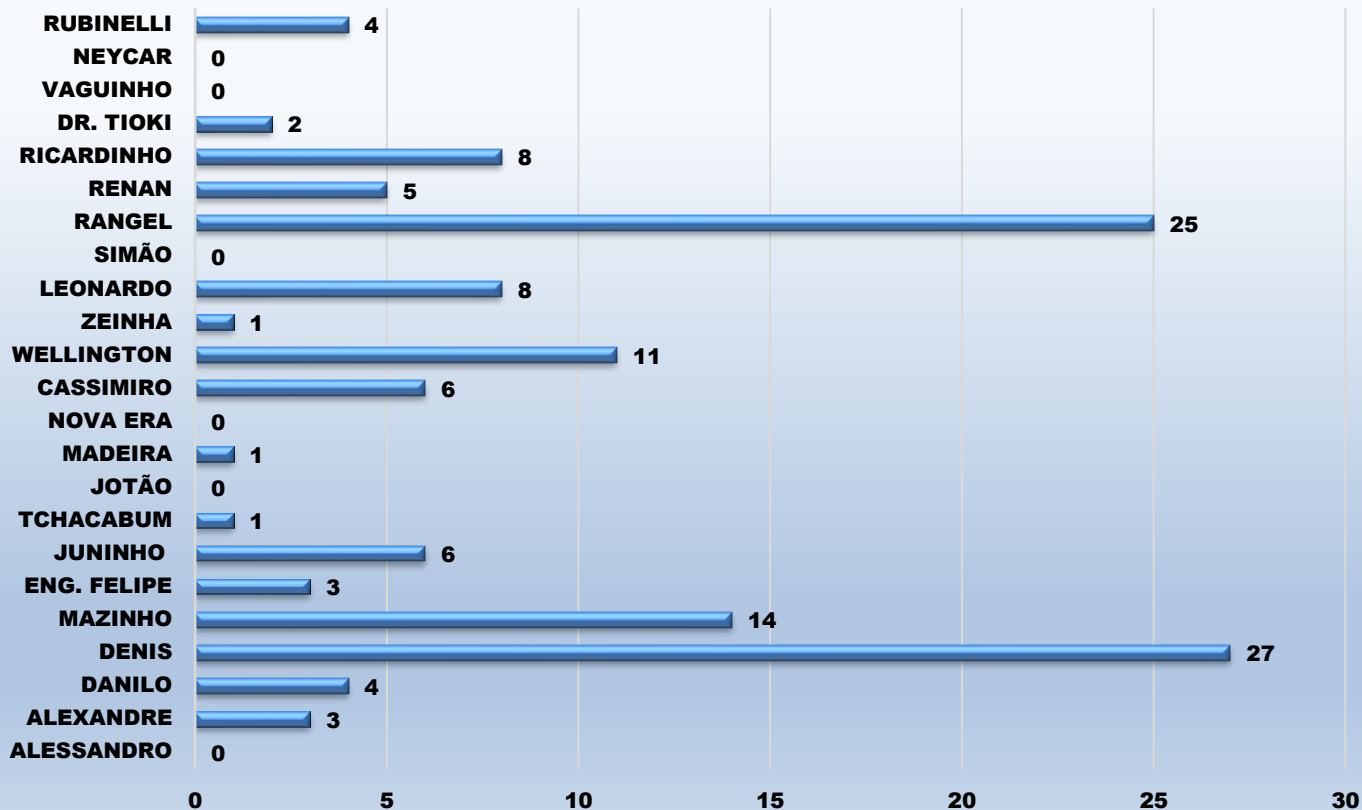



- PROJETO DE RESOLUÇÃO

VEREADOR	MESES										
	FEV	MAR	ABR	MAI	JUN	AGO	SET	OUT	NOV	DEZ	TOTAL
ALESSANDRO											0
ALEXANDRE											0
COMISSÕES											0
DANILO											0
DENIS											0
MAZINHO											0
ENG. FELIPE											0
JUNINHO				3							3
TCHACABUM											0
JOTÃO											0
MADEIRA											0
NOVA ERA											0
CASSIMIRO											0
WELLINGTON	3					1	1	1	2		8
ZEINHA											0
LEONARDO											0
SIMÃO											0
MESA DIRETORA			1	1	2	9	3	3	1	2	22
RANGEL		1					1				2
RENAN											0
RICARDINHO								1			1
DR. TIOKI											0
VAGUINHO											0
NEYCAR											0
RUBINELLI								1	1		2
GERAL	3	1	1	4	2	10	5	6	4	2	38

PROJETO DE RESOLUÇÃO

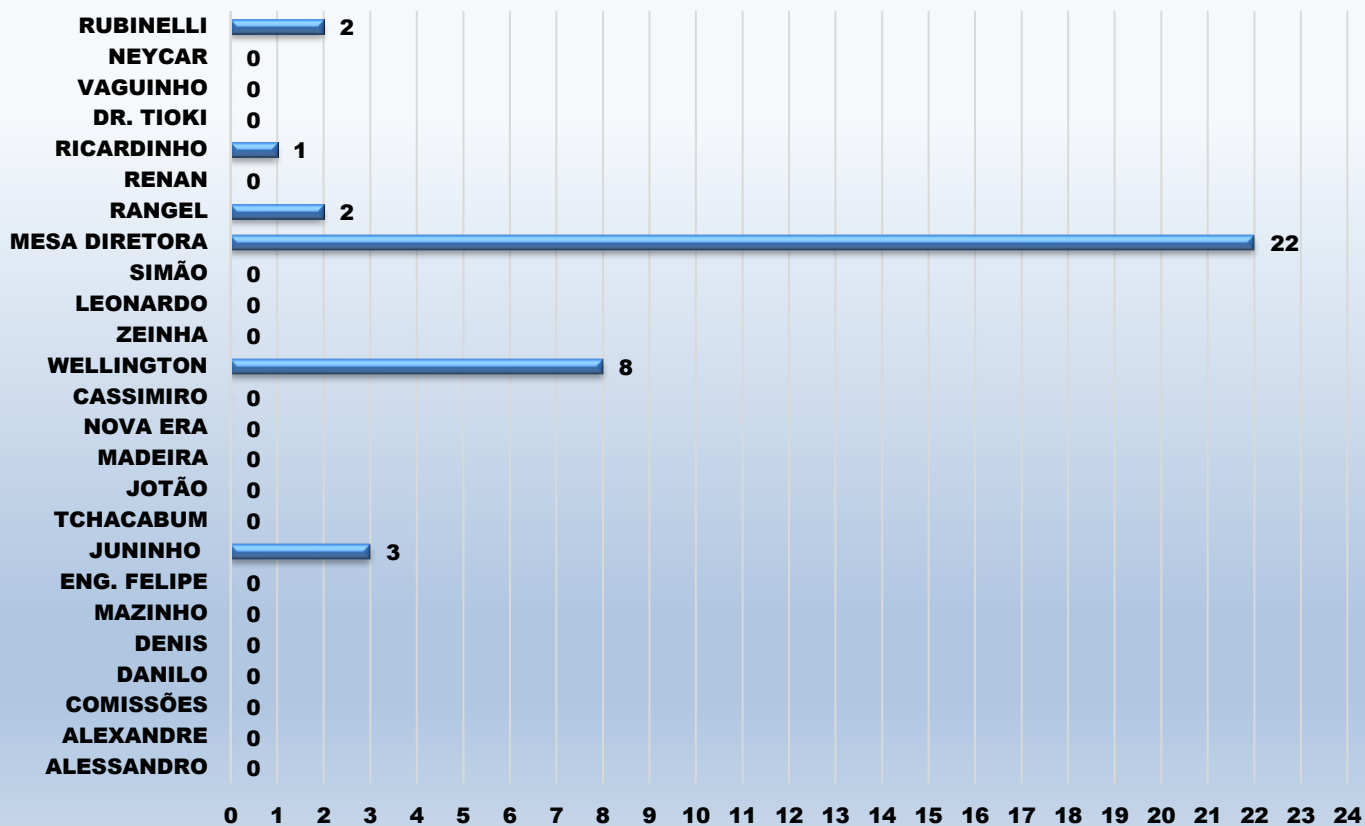



- PROJETO DE DECRETO LEGISLATIVO

VEREADOR	MESES										
	FEV	MAR	ABR	MAI	JUN	AGO	SET	OUT	NOV	DEZ	TOTAL
ALESSANDRO											0
ALEXANDRE		1									1
FINANÇAS			1								1
DANILO											0
DENIS							1			1	2
MAZINHO	1		1		2						4
ENG. FELIPE									1		1
JUNINHO				1							1
TCHACABUM											0
JOTÃO			1								1
MADEIRA											0
NOVA ERA											0
CASSIMIRO											0
WELLINGTON							10	2	1	1	14
ZEINHA											0
LEONARDO							1		1		2
SIMÃO											0
MESA DIRETORA											0
RANGEL											0
RENAN					1						1
RICARDINHO					2		1				3
DR. TIOKI											0
VAGUINHO				1							1
NEYCAR											0
RUBINELLI			1	1		1	1	2	1		7
GERAL	1	1	4	3	5	1	14	4	4	2	39

PROJETO DE DECRETO LEGISLATIVO

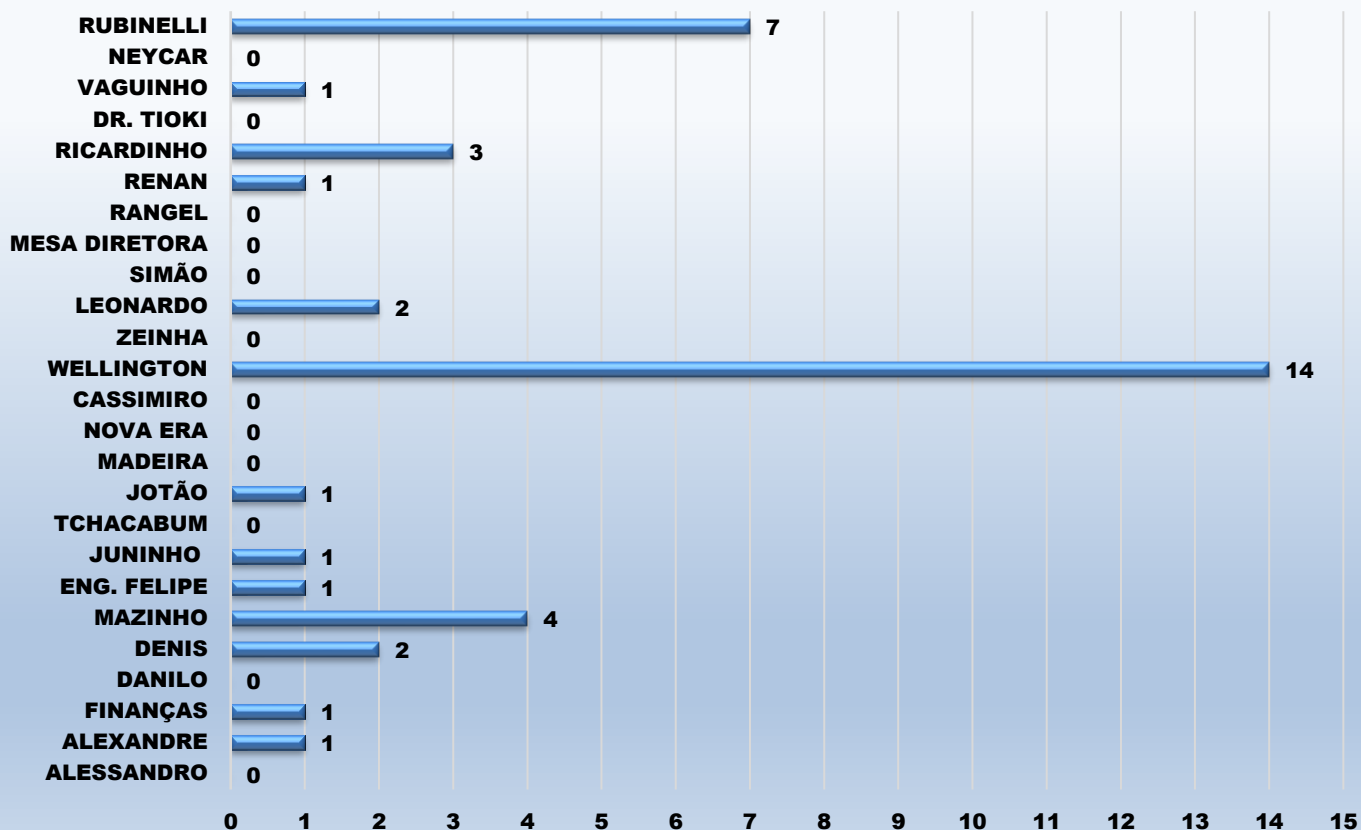



- PROJETO DE LEI COMPLEMENTAR

VEREADOR	MESES										
	FEV	MAR	ABR	MAI	JUN	AGO	SET	OUT	NOV	DEZ	TOTAL
ALESSANDRO											0
ALEXANDRE											0
DANILO											0
DENIS											0
MAZINHO											0
ENG. FELIPE											0
JUNINHO											0
TCHACABUM											0
JOTÃO											0
MADEIRA											0
NOVA ERA											0
CASSIMIRO											0
WELLINGTON		1									1
ZEINHA											0
LEONARDO											0
SIMÃO											0
EXECUTIVO		3								1	4
RANGEL											0
RENAN											0
RICARDINHO											0
DR. TIOKI											0
VAGUINHO											0
NEYCAR											0
RUBINELLI											0
GERAL	0	4	0	0	0	0	0	0	0	1	5

PROJETO DE LEI COMPLEMENTAR

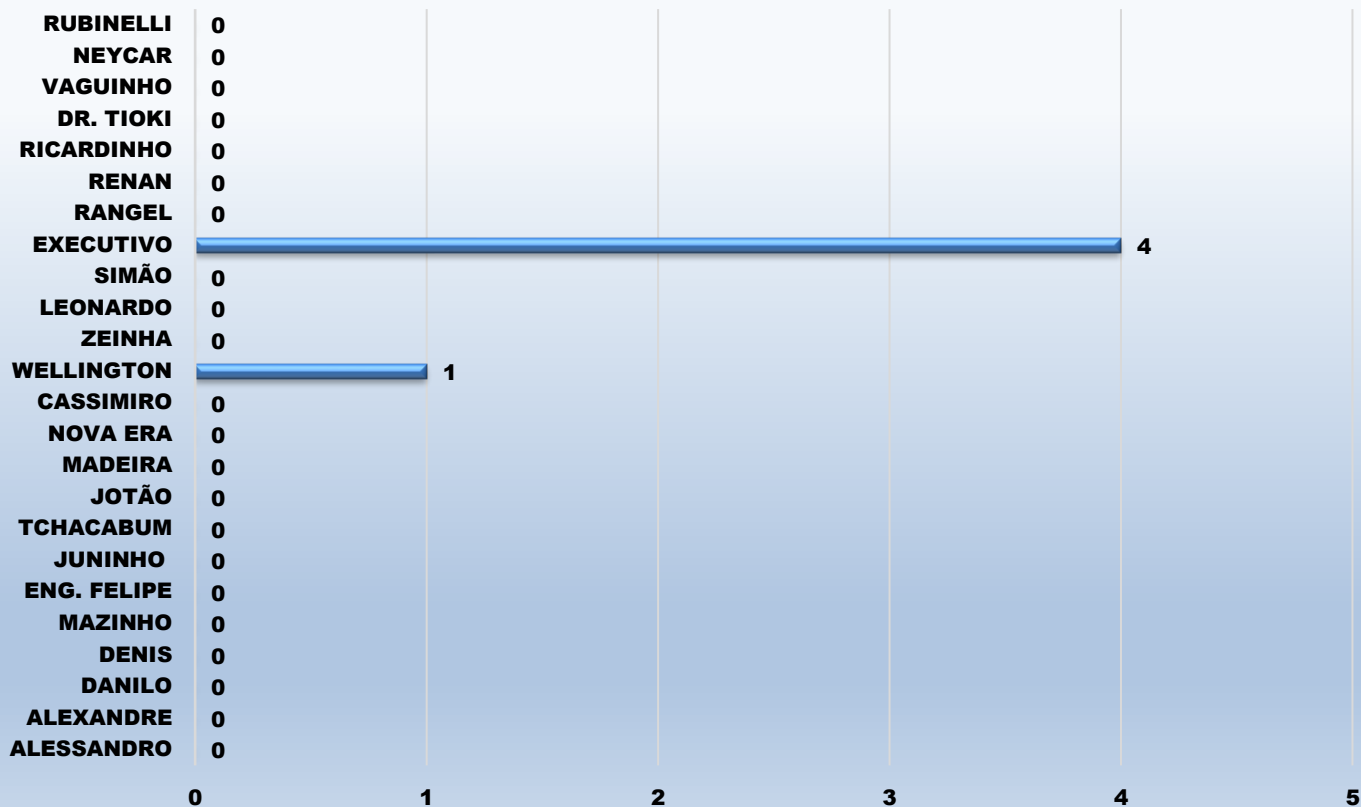



- PROJETO DE EMENDA A LEI ORGÂNICA

VEREADOR	MESES										
	FEV	MAR	ABR	MAI	JUN	AGO	SET	OUT	NOV	DEZ	TOTAL
ALESSANDRO											0
ALEXANDRE											0
DANILO											0
DENIS											0
MAZINHO											0
ENG. FELIPE											0
JUNINHO											0
TCHACABUM											0
JOTÃO											0
MADEIRA											0
NOVA ERA											0
CASSIMIRO											0
WELLINGTON											0
ZEINHA											0
LEONARDO											0
SIMÃO											0
EXECUTIVO										1	1
RANGEL											0
RENAN	1										1
RICARDINHO											0
DR. TIOKI											0
VAGUINHO											0
NEYCAR											0
RUBINELLI											0
GERAL	1	0	0	0	0	0	0	0	0	1	2

PROJETO DE EMENDA A LEI ORGÂNICA

RUBINELLI	0		
NEYCAR	0		
VAGUINHO	0		
DR. TIOKI	0		
RICARDINHO	0		
RENAN	1		
RANGEL	0		
EXECUTIVO	1		
SIMÃO	0		
LEONARDO	0		
ZEINHA	0		
WELLINGTON	0		
CASSIMIRO	0		
NOVA ERA	0		
MADEIRA	0		
JOTÃO	0		
TCHACABUM	0		
JUNINHO	0		
ENG. FELIPE	0		
MAZINHO	0		
DENIS	0		
DANILO	0		
ALEXANDRE	0		
ALESSANDRO	0		
TOTAL	0	1	2



12. RESULTADO DA PESQUISA DE SATISFAÇÃO, SIC E OUVIDORIA

- RESULTADO DA PESQUISA DE SATISFAÇÃO – 3º QUADRIMESTRE





APRESENTAÇÃO

A Lei nº 13.460 de 26 de junho de 2017, dispõe sobre participação, proteção e defesa dos direitos do usuário dos serviços públicos da administração direta e indireta da União, dos Estados, do Distrito Federal e dos Municípios, nos termos do inciso I do § 3º do art. 37 da Constituição Federal. O **artigo 23, § 1º da Lei nº 13.460/2017**, prevê a avaliação dos serviços públicos através de **pesquisa de satisfação** realizada, no mínimo, a cada um ano, ou por qualquer outro meio que garanta significância estatística aos resultados obtidos.

O artigo 3º, inciso IV da **Lei nº 14.129 de 29 de março de 2021**, rege a transparência na execução dos serviços públicos e o **monitoramento da qualidade desses serviços**. E no artigo 24, inciso II, cabe à entidade, monitorar e implementar ações de melhoria dos serviços públicos prestados, **com base nos resultados da avaliação de satisfação dos usuários dos serviços**;

A Pesquisa de Satisfação é uma maneira eficaz de medir o nível de qualidade dos serviços oferecidos pela Câmara Municipal de Mauá. Uma vez que permite identificar pontos fortes e atividades que precisam de aperfeiçoamento, fornecendo informações valiosas para aprimorar os serviços e atender melhor às necessidades dos cidadãos, valorizando a governança do órgão e o fortalecimento da imagem institucional.

O questionário divulgado no portal da transparência é composto de **12 perguntas**, cada uma com respostas objetivas de múltipla escolha e **01 pergunta aberta** para sugestões de melhorias.

Esta enquete está estruturada nas seguintes dimensões:

- Clareza das informações apresentadas;
- Facilidade de uso e de navegação do site, sistema ou aplicativo;
- Qualidade dos canais atendimento (presencial e eletrônico);
- Performance, estabilidade e disponibilidade do serviço;
- Tempo e eficácia para obtenção do serviço.

A pesquisa foi elaborada no Google Forms, e disponibilizada através do link: <https://forms.gle/2VZQ8EYBGSHHjd489>

No período de **07/11/25 a 07/12/25**, o munícipe, após atendimento pelo gabinete, recebeu a pesquisa em seu celular para avaliação. A participação foi plenamente satisfatória, atingindo a marca de **66 respostas** que permitiu a execução do presente relatório.



Câmara Municipal de Mauá – Pesquisa de Satisfação

Gênero?

66 respostas

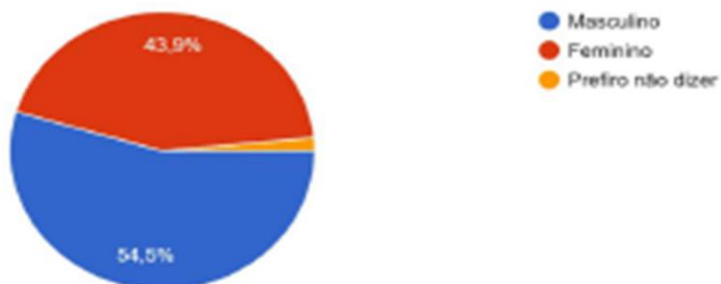

ITEM AVALIADO	Masculino	Feminino	Prefiro não dizer
GÊNERO	36	29	1

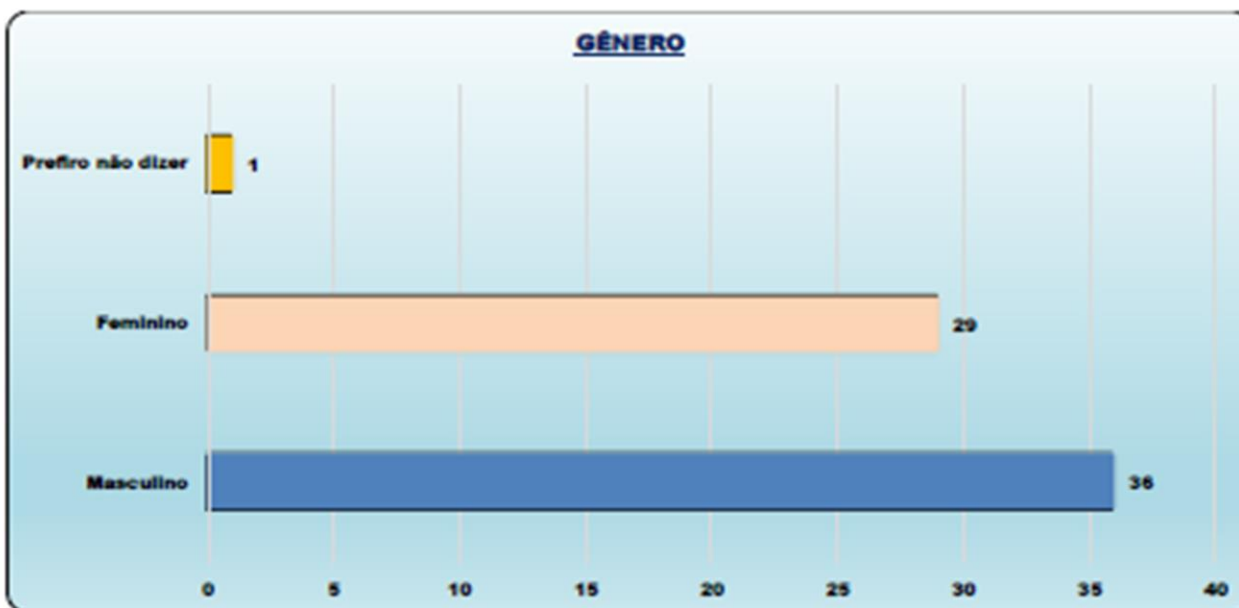



Câmara Municipal de Mauá - Pesquisa de Satisfação

Residente no município de Mauá?

66 respostas

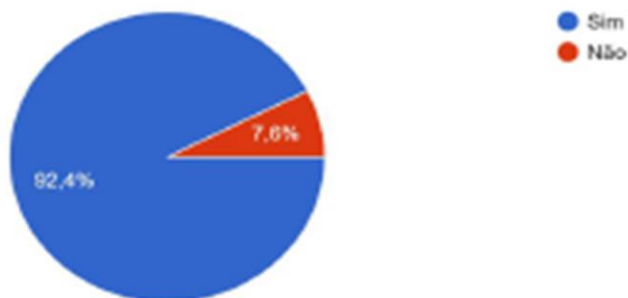

ITEM AVALIADO	Mauá	Outros
RESIDÊNCIA	61	5

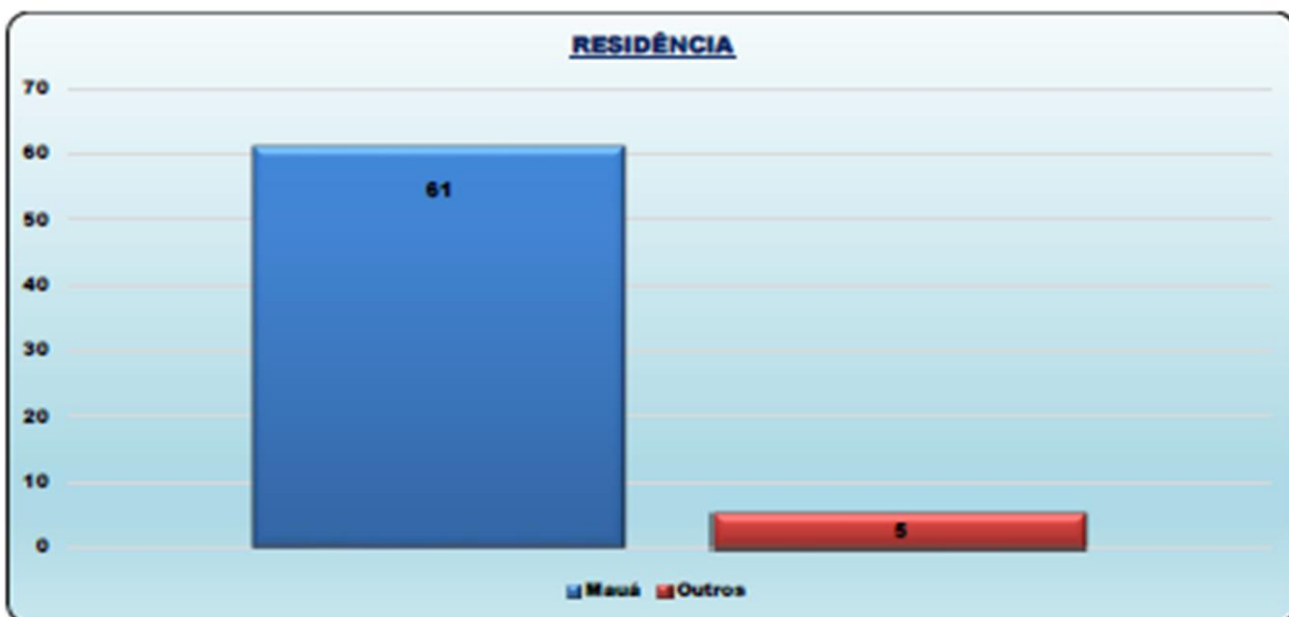



Câmara Municipal de Mauá - Pesquisa de Satisfação

Faixa Etária?

66 respostas

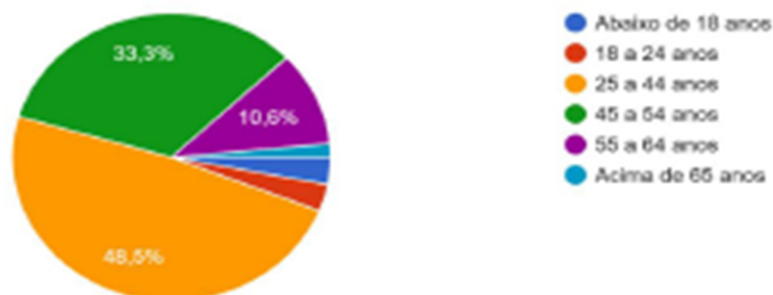

ITEM AVALIADO	< 18	18 a 24	25 a 44	45 a 64	55 a 64	> 65
FAIXA ETÁRIA	2	2	32	22	7	1

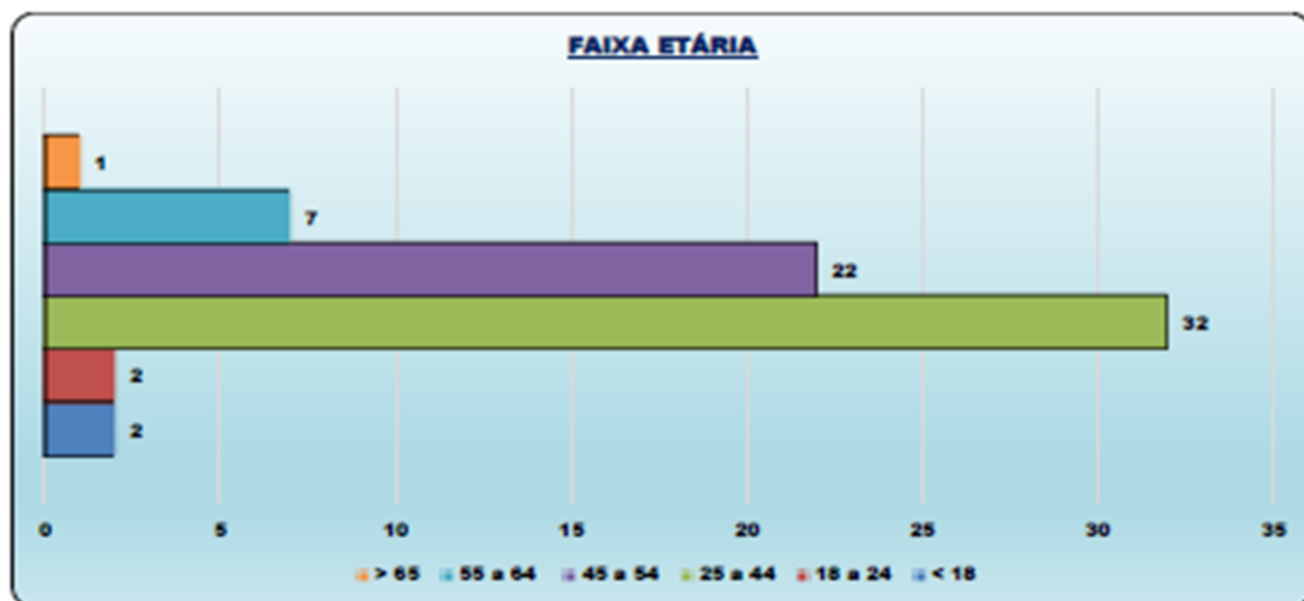



Câmara Municipal de Mauá – Pesquisa de Satisfação

Selecione o gabinete que você recebeu o atendimento?

66 respostas

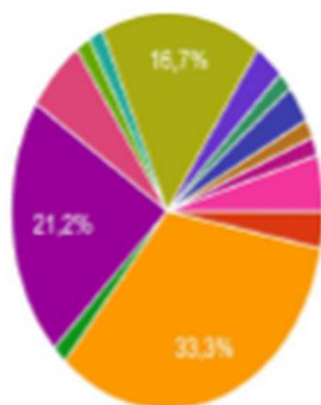

- Alessandro Marins
- Alexandre Vieira
- Denilo do Teco
- Denis Caporali
- Erismar S. Clementino (Mazinho)
- Engenheiro Felipe (MSTU)
- Juninho Getúlio
- Helenildo A. da Silva (Tchacabum)

▲ 1/3 ▼

- Joelson A. dos Santos (Jotão)
- José Afonso (Madeira)
- Zé Carlos Nova Era
- Zé Luiz Cassimiro
- Wellington da Saúde
- Zeinha Silva
- Leonardo Alves
- Luiz A. dos Santos (Simão)

▲ 2/3 ▼

- Rangel Souza
- Renan Pessoa
- Ricardinho da Enfermagem
- Tioki Ogusuka (Doutor Tioki)
- Vaguinho do Zaira
- Vanderlei C. da Silva (Neycar)
- Wagner Rubinelli (Rubinelli)
- Não utilizei o serviço dos gabinetes

▲ 3/3 ▼



Câmara Municipal de Mauá - Pesquisa de Satisfação

GABINETE	QUANTIDADE (RESPOSTAS)
HAZINHO	14
WELLINGTON SAUDE	11
DANILO	22
ZEINHA SILVA	2
CASSIMIRO	1
DENIS	1
DR. TIÓKI	2
VAGHUNHO ZAÍRA	1
RUBINELLI	1
JUNINHO	4
ALEXANDRE VIEIRA	2
TCHACABUM	1
RENAN	1
NÃO UTILIZOU	3

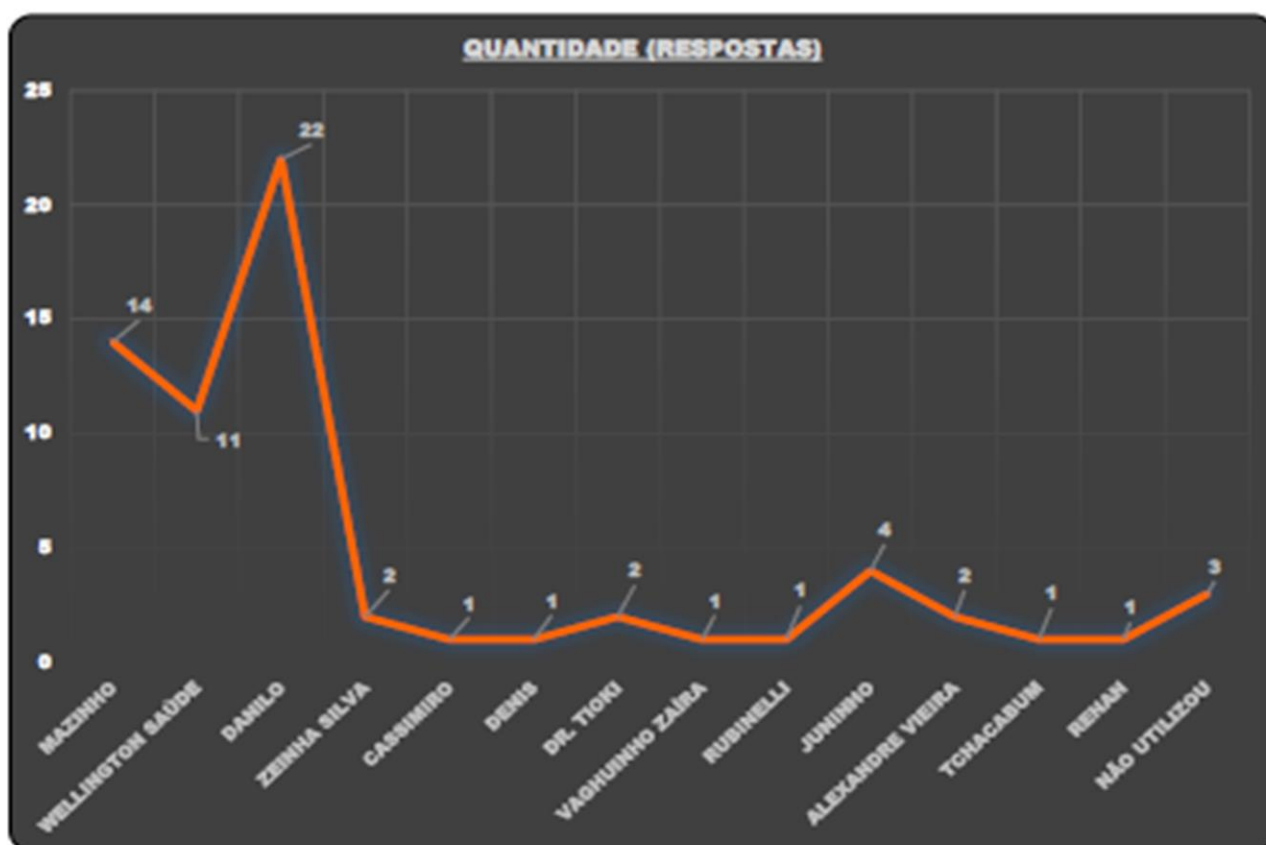



Câmara Municipal de Mauá – Pesquisa de Satisfação

Como você avalia os serviços em geral, prestados pela Câmara Municipal de Mauá?

65 respostas

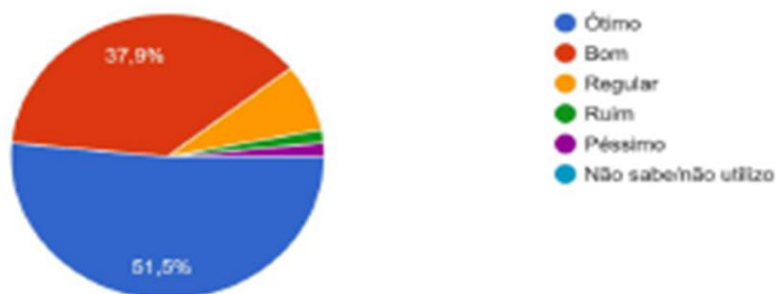

ITEM AVALIADO	Ótimo	Bom	Regular	Ruim	Péssimo	Não utilizou
SERVIÇOS EM GERAL	34	25	5	1	1	0

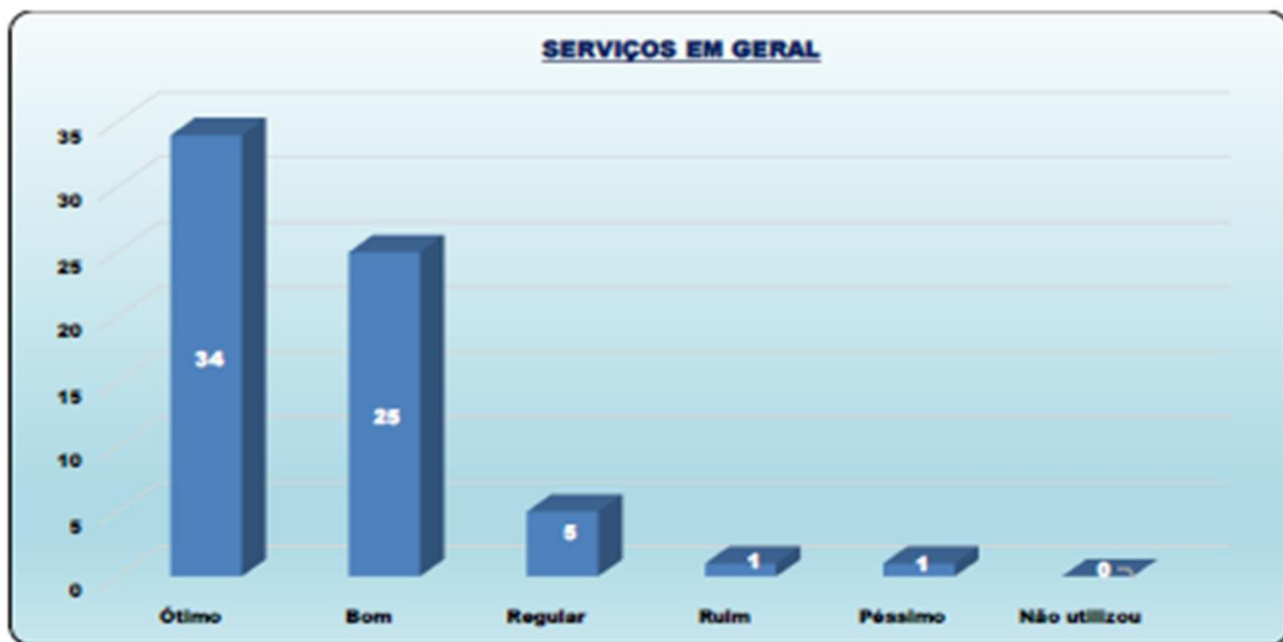



Câmara Municipal de Mauá – Pesquisa de Satisfação

Qual o grau de satisfação referente ao atendimento dos servidores?

66 respostas



ITEM AVALIADO	Muito Satisfeito	Satisfeito	Regular	Insatisfeito	Muito Insatisfeito	Não utilizou
GRAU DE SATISFAÇÃO	34	26	3	2	0	1

GRAU DE SATISFAÇÃO

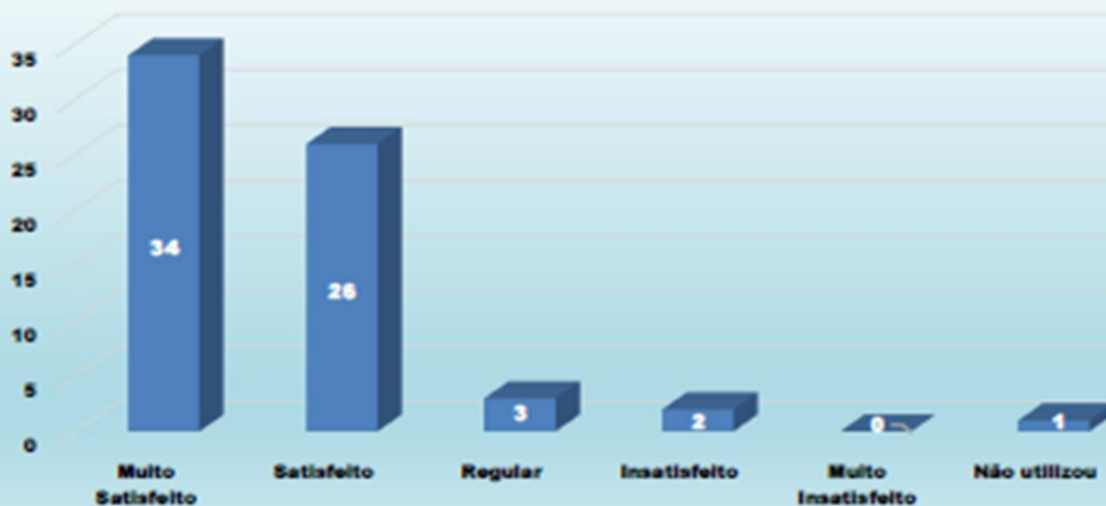



Câmara Municipal de Mauá - Pesquisa de Satisfação

Com relação ao atendimento na Recepção da Câmara Municipal, você considera que ele é?
66 respostas

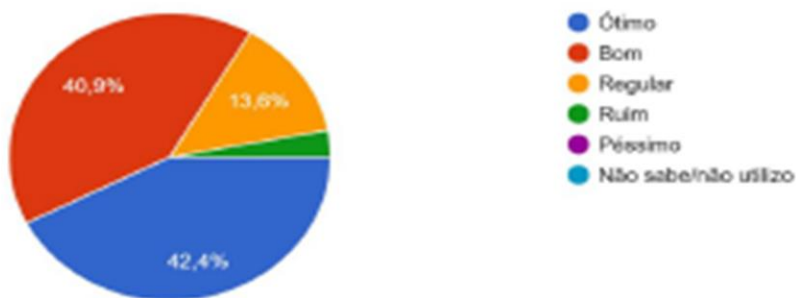

ITEM AVALIADO	Ótimo	Bom	Regular	Ruim	Péssimo	Não utilizou
ATENDIMENTO NA RECEPÇÃO	28	27	9	2	0	0

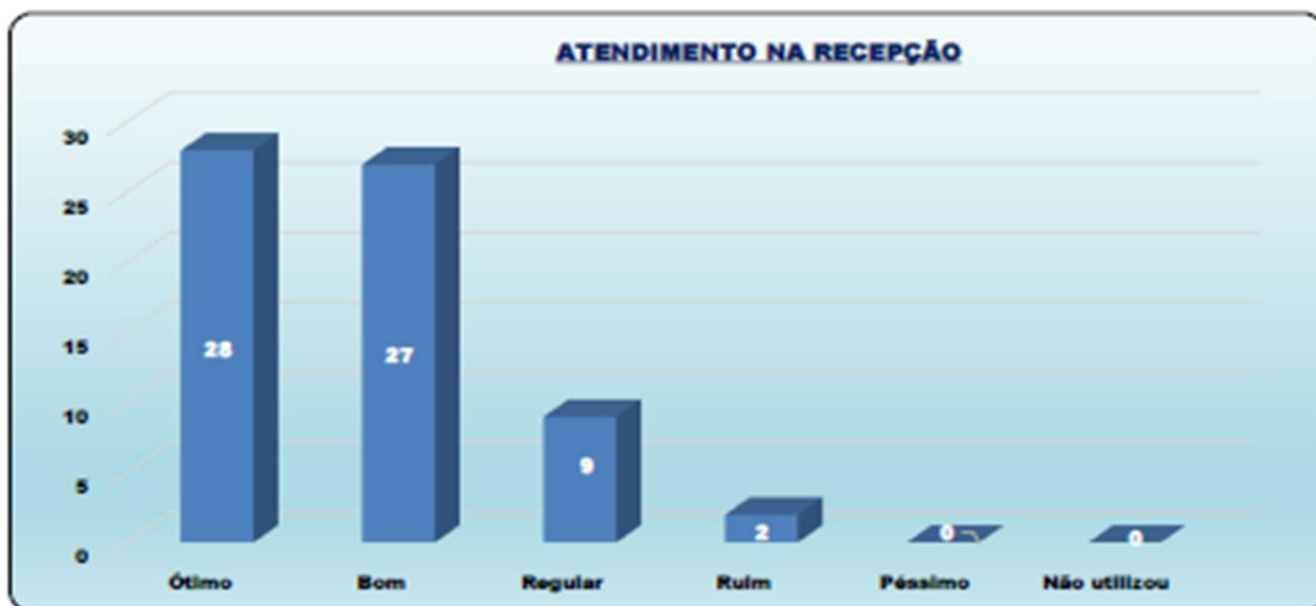



Câmara Municipal de Mauá - Pesquisa de Satisfação

Como você avalia o atendimento recebido no Gabinete dos Vereadores?

66 respostas

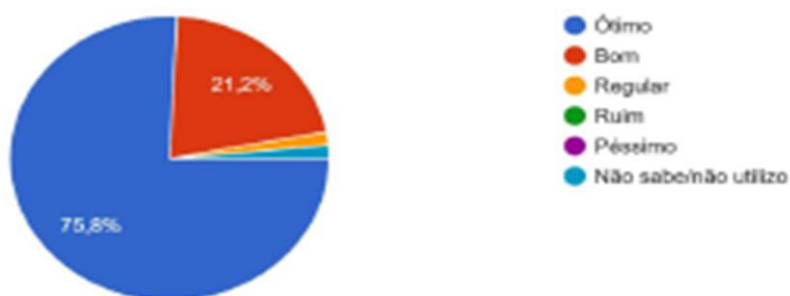

ITEM AVALIADO	Ótimo	Bom	Regular	Ruim	Péssimo	Não utilizou
ATENDIMENTO NO GABINETE	50	14	1	0	0	1

ATENDIMENTO NO GABINETE

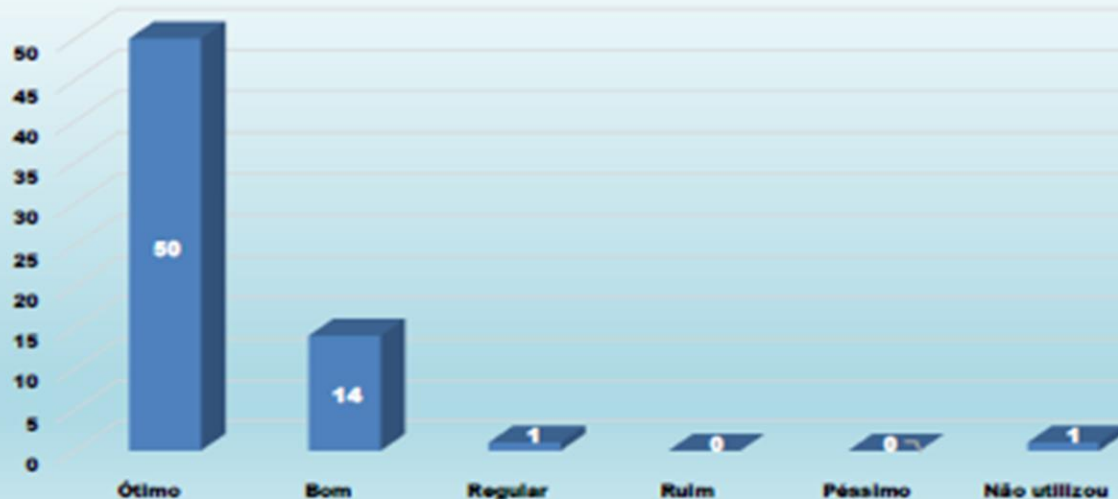

Av. João Ramalho, 305 - Vila Noêmia - Mauá/SP - CEP: 09371-520 - Fone: (11) 4512-4500 / 0800 7730340

Como você avalia o tempo de resposta do Serviço de Informação ao Cidadão (e-SIC) da Câmara?
66 respostas

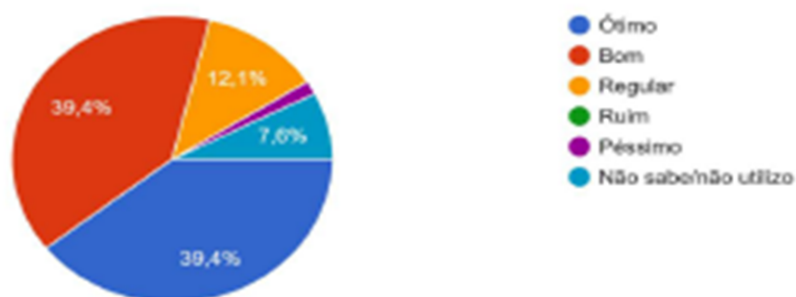

ITEM AVALIADO	Ótimo	Bom	Regular	Ruim	Péssimo	Não utilizou
TEMPO DE RESPOSTA (e-SIC)	26	26	8	0	1	5

TEMPO DE RESPOSTA (e-SIC)





Câmara Municipal de Mauá - Pesquisa de Satisfação

Como você classifica as informações disponibilizadas no site da Câmara?

65 respostas

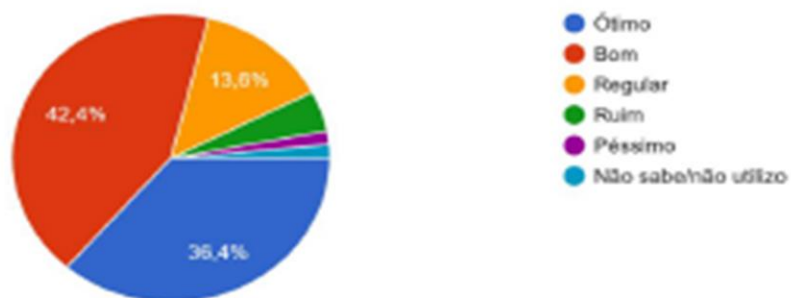

ITEM AVALIADO	Ótimo	Bom	Regular	Ruim	Péssimo	Não utilizou
SITE DA CÂMARA	24	28	9	3	1	1

SITE DA CÂMARA

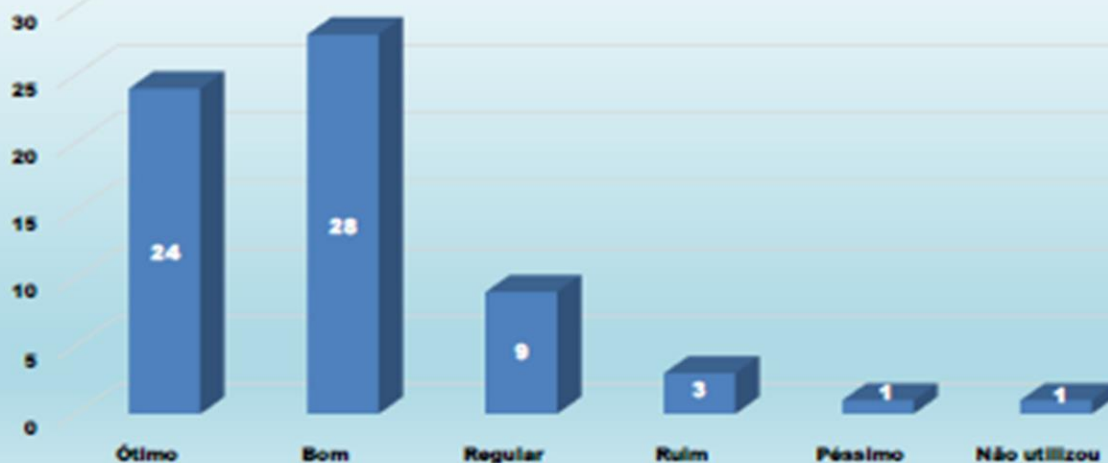



Câmara Municipal de Mauá – Pesquisa de Satisfação

Como você analisa as informações em nosso Portal da Transparência?

66 respostas

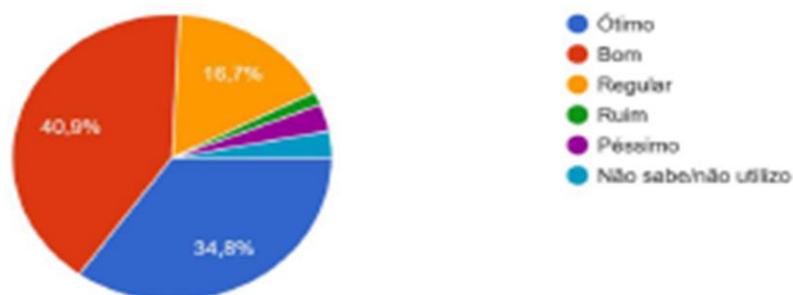

ITEM AVALIADO	Ótimo	Bom	Regular	Ruim	Péssimo	Não utilizou
PORTAL DA TRANSPARÊNCIA	23	27	11	1	2	2

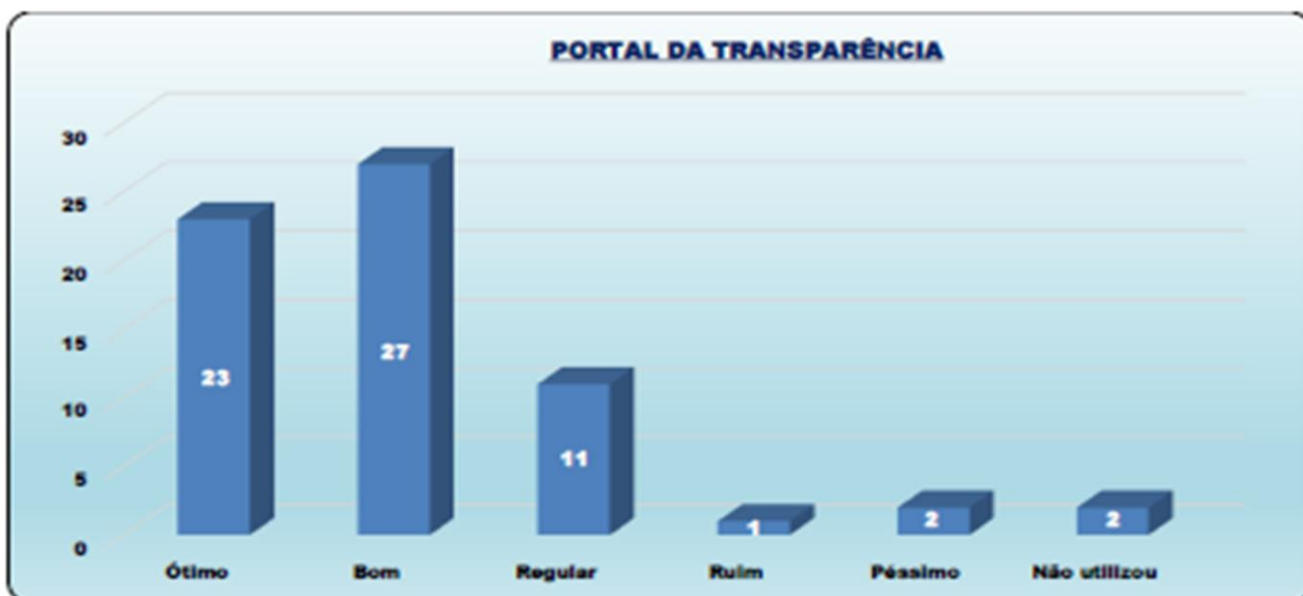

Av. João Ramalho, 305 – Vila Noêmia – Mauá/SP – CEP: 09371-520 – Fone: (11) 4512-4500 / 0800 7730340



Câmara Municipal de Mauá – Pesquisa de Satisfação

Com base em sua experiência, você recomendaria os serviços da Câmara Municipal de Mauá a outras pessoas?

66 respostas

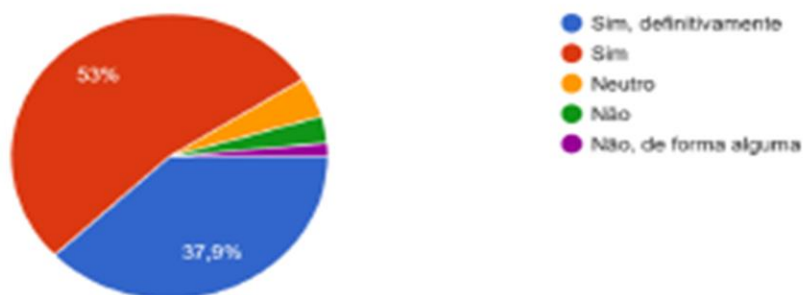

ITEM AVALIADO	Sim, definitivamente	Sim	Neutro	Não	Não, de forma alguma
RECOMENDAÇÃO DOS SERVIÇOS	25	35	3	2	1





Câmara Municipal de Mauá – Pesquisa de Satisfação

- Pergunta aberta aos usuários dos serviços fornecidos pela Câmara Municipal de Mauá

Deixe uma sugestão de melhoria para a Câmara Municipal de Mauá - 21 respostas

Muito bom

Que continue fazendo ótimo trabalho sou grata

Mais empregos

Que o Danilo feche com Renan

Bom

Melhorar as vias públicas

Peço aos nossos governantes mais atenção na saúde.

Pra mim tá ótimo assim

Sessão à noite

Precisa melhorar muito.

Sempre que possível, fazer visitas nos municípios e procurar conversar com os moradores para ajudar nas demandas

Não chegamos ao término das datas referidas ainda, mas até momento muito bom.

Melhorar a recepção e a segurança no geral, com catracas e identificação de todos os envolvidos.

SEGURANÇA e MODERNIZAÇÃO DOS EQUIPAMENTOS

Se todos se unirem para fazer um bom trabalho os moradores de Mauá agradecem!! Parar de gastar com coisas desnecessárias, E sempre mostrar a realidade do dia a dia.

Que todos os vereadores fossem atenciosos que nem o Mazinho

Bom tarde o município de Mauá está em ótimas mãos com o Marcelo Oliveira, mas como tudo não é só elogios, que pena que o sistema de saúde aqui no Jardim Zaira por completo está uma bagunça seja na UPA Zaira e na UBS Zaira 2 aonde o atendimento para marcar consulta é demorado demais ainda tem a demora para retirada de remédios que é uma demora, fora que não tem remédios tanto na UPA, tanto na UBS Zaira 2 não tem nem dipirona, e outros remédios como antibióticos e logo no Jardim Zaira que tem a maior população de Mauá faltar remédios aí não dá o que adianta ir ao médico se não tem remédios e a demora no atendimento vereadores vamos fiscalizar essas unidades de saúde aqui do Zaira todo.

Funcionários da recepção nem olham na cara dos munícipes, e sem contar a falta de segurança entra que quer sem se identificar.

Mostrar projetos e não só promessas de campanha não cumpridas

Precisa urgentemente tomar providências em relação à segurança do prédio da Câmara.

Melhor lugar do mundo!!!



COMENTÁRIOS

A pesquisa de satisfação identificou pontos fortes, como também, focos de melhoria para os serviços oferecidos pela Câmara Municipal de Mauá. De maneira geral, a qualidade do atendimento foi considerada satisfatória pela maioria dos usuários.

Este questionário contribuirá para que a Câmara Municipal de Mauá, possa aprimorar a qualidade dos serviços prestados, tanto de forma virtual, como presencial. Contudo a gestão pública reconhece que a participação ativa da sociedade é fundamental para construir uma administração mais eficiente e alinhada às necessidades dos cidadãos.

Importante destacar que o Portal da Transparência da Câmara Municipal de Mauá está em constante reformulação para facilitar o acesso aos munícipes e atender às exigências do Tribunal de Contas do Estado de São Paulo – TCESP.

Com base nas avaliações recebidas, reiteramos nosso compromisso de trabalhar incessantemente no aperfeiçoamento contínuo, visando a excelência no atendimento.

MAUÁ, DEZEMBRO DE 2025.

EDUARDO CARDOSO

OUVIDORIA

EDUARDO CARDOSO
:11582077
860

Assinado de
forma digital por
EDUARDO
CARDOSO:115820
77860
Dados: 2025.12.16
08:30:31 -03'00'



- RELATÓRIO DE ATIVIDADES – (e-SIC)





INTRODUÇÃO

Com base na Lei Federal nº 12.527, de 18 de novembro de 2011 – Lei de Acesso à Informação, apresentamos relatório estatístico contendo a quantidade de pedidos de informações recebidas via Canal Aberto (e-SIC), espaço exclusivo para munícipes, encaminharem sua manifestação à Câmara Municipal de Mauá.

O Serviço de Informação ao Cidadão (e-SIC) é um meio de comunicação, onde permite que qualquer pessoa, física ou jurídica, sem necessidade de justificativa, encaminhe sua solicitação à Edilidade. Além de fazer o pedido, será possível acompanhar o prazo pelo número de protocolo, receber a tratativa por e-mail, entrar com recursos, apresentar reclamações e consultar as respostas recebidas.

O objetivo deste relatório é ilustrar o desempenho do atendimento prestado pela Câmara de Mauá junto ao cidadão, no exercício do direito de acesso às informações públicas, estimulando a participação social no intuito de aprimorar a prestação dos serviços à comunidade.

O presente relatório compreende as demandas recebidas no período de 01 de janeiro de 2025 a 31 de dezembro de 2025. Nesse intervalo, não foi editada normativa com rol de documentos passíveis de classificação como ultrassecreto, secreto ou reservado, concluindo, não há informações que tenham sido desclassificadas nos últimos 12 (doze) meses.

Ao longo do ano, foram recebidos 26 (vinte e seis) protocolos, todos atendidos, seja no âmbito interno ou encaminhados para outros órgãos da Administração Pública.

Finalizando, mencionamos no último quadro, o histórico quantitativo anual, compreendendo os pedidos recebidos desde a implementação da lei em 2018, perfazendo um total de 271 (duzentos e setenta e um) atendimentos.



Câmara Municipal de Mauá - SIC

- atendimentos realizados em 2025 - Classificação: Gênero

GÊNERO	QUANTIDADE	PERCENTUAL
MASCULINO	19	73,08%
FEMININO	7	26,92%
Total	26	100,00%

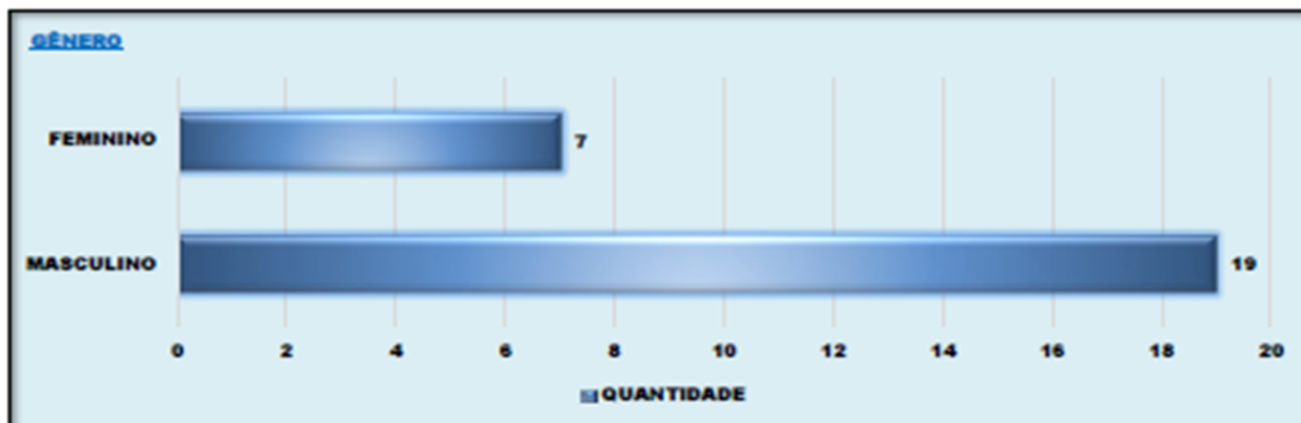

- atendimentos realizados em 2025 - Classificação: Forma de Contato

FORMA	QUANTIDADE	PERCENTUAL
FORMULÁRIO	23	88,46%
E-MAIL	3	11,54%
PRESENCIAL	0	0,00%
Total	26	100,00%





Câmara Municipal de Mauá - SIC

- atendimentos realizados em 2025 - Classificação: Localidade

LOCALIDADE	QUANTIDADE	PERCENTUAL
MAUÁ	15	57,69%
GUARULHOS	5	19,23%
CURITIBA	3	11,54%
SÃO PAULO	2	7,69%
SANTO ANDRÉ	1	3,85%
Total	26	100,00%

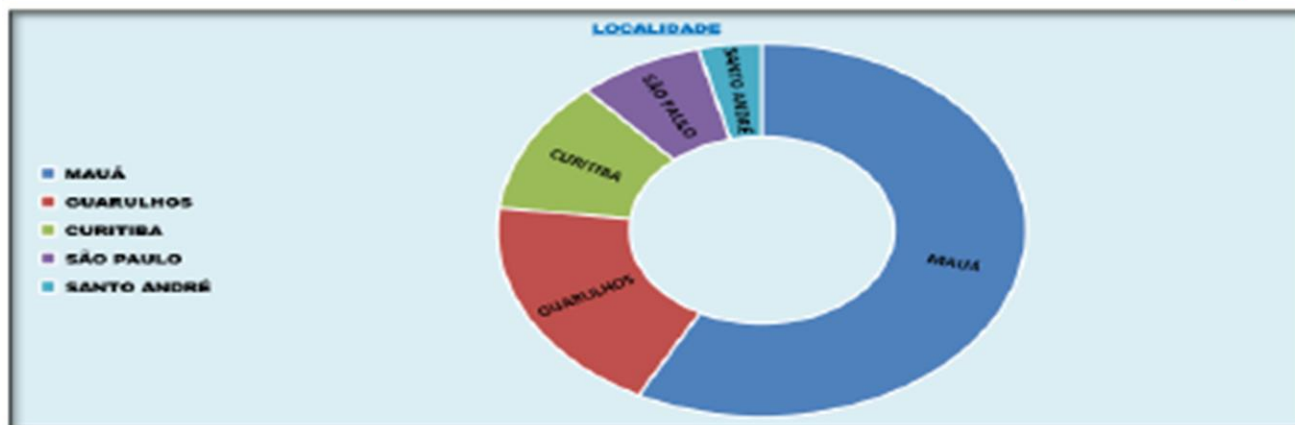

- atendimentos realizados em 2025 - Classificação: Nível de Escolaridade

NÍVEL	QUANTIDADE	PERCENTUAL
SUPERIOR	14	53,85%
PÓS-GRADUAÇÃO	4	15,38%
NÃO INFORMADO	4	15,38%
ENSINO MÉDIO	3	11,54%
DOUTORADO	1	3,85%
Total	26	100,00%





Câmara Municipal de Mauá - SIC

- Atendimentos realizados em 2025 - Classificação: Ocupação Profissional

OCUPAÇÃO	QUANTIDADE	PERCENTUAL
NÃO INFORMADO	7	26,92%
ANALISTA	5	19,23%
SERVIDOR PÚBLICO	5	19,23%
CIENTISTA DE DADOS	4	15,38%
ESTUDANTE	1	3,85%
PROFESSOR	1	3,85%
QUÍMICA	1	3,85%
SUPERVISOR DE ENSINO	1	3,85%
ESTAGIÁRIA	1	3,85%
Total	26	100,00%





Câmara Municipal de Mauá - SIC

- Atendimentos realizados em 2025 - Classificação: Mensal

MÊS	QUANTIDADE	PERCENTUAL
JAN	1	3,85%
FEV	0	0,00%
MAR	2	7,69%
ABR	1	3,85%
MAI	3	11,54%
JUN	2	7,69%
JUL	2	7,69%
AGO	1	3,85%
SET	3	11,54%
OUT	4	15,38%
NOV	2	7,69%
DEZ	5	19,23%
Total	26	100,00%

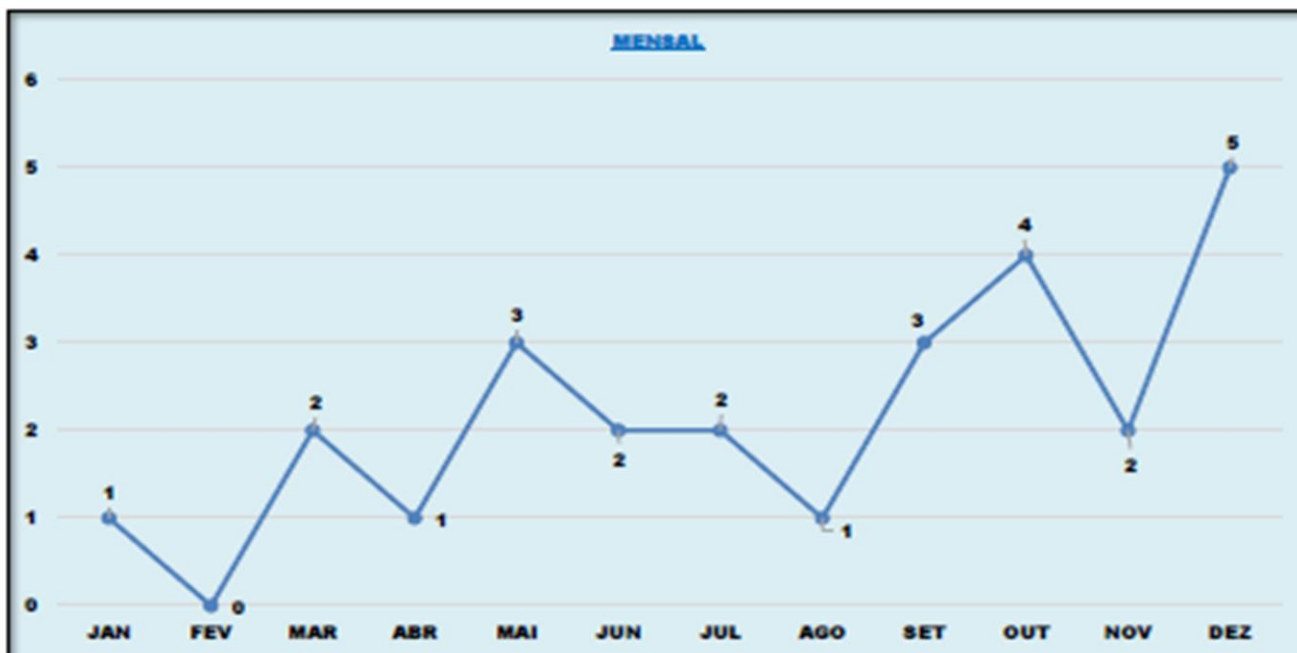



Câmara Municipal de Mauá - SIC

- Histórico Anual de Atendimentos

ANO	QUANTIDADE	PERCENTUAL
2025	26	9,59%
2024	16	5,90%
2023	33	12,18%
2022	76	28,04%
2021	20	7,38%
2020	31	11,44%
2019	38	14,02%
2018	31	11,44%
Total	271	100,00%



MAUÁ, JANEIRO DE 2026.

EDUARDO CARDOSO

AUTORIDADE DE MONITORAMENTO

EDUARDO
CARDOSO:1
1582077860

Assinado de forma
digital por EDUARDO
CARDOSO:11582077
860
Dados: 2026.01.05
13:41:08 -03'00'



- RELATÓRIO DE MANIFESTAÇÕES – OUVIDORIA





INTRODUÇÃO

Com base na Lei Federal Nº 13.460, de 26 de junho de 2017 que dispõe sobre a participação, proteção e defesa dos direitos do usuário dos serviços públicos da administração pública, a Câmara Municipal de Mauá através da **Resolução Nº 24 de 19 de agosto de 2025**, regulamentou a Ouvidoria em sua estrutura administrativa.

A Ouvidoria tem como missão assegurar o cumprimento das exigências legais e regulamentares relativas aos direitos dos usuários, atuando como canal de comunicação entre a instituição e a população, sendo responsável por prestar orientações, receber e gerenciar manifestações de forma transparente, independente e imparcial, inclusive na mediação de conflitos.

Além de atender as exigências de sua competência, a Ouvidoria fortalece as diretrizes e princípios de Governança Corporativa, estimulando a melhoria de seus processos, e assegurando uma eficaz prestação de contas com a sociedade.

O objetivo deste relatório é demonstrar de forma sintética as solicitações recebidas através dos canais de atendimento disponíveis no site institucional da Câmara de Mauá. Vale ressaltar que a plataforma da Ouvidoria **foi disponibilizada ao público em 04 de setembro de 2025**.

Mediante ao exposto, o presente documento compreende as demandas protocoladas no período de **setembro a dezembro de 2025**. Ao longo desse quadrimestre, foram recebidos **9 (nove)** registros, todos atendidos, seja no âmbito interno ou encaminhados para outros órgãos da Administração Pública.

Conforme previsão legal, o prazo de resposta ao usuário, é de **30 (trinta) dias**, prorrogável de forma justificada uma única vez, por igual período. No intervalo em análise, a Edilidade apurou o tempo médio de **2,4 dias** para o encerramento dos pedidos protocolados.



Câmara Municipal de Mauá – OUVIDORIA



CÂMARA MUNICIPAL DE MAUÁ
SP

RESOLUÇÃO Nº 24, de 19 DE AGOSTO DE 2025

Regulamenta a Ouvidoria da Câmara Municipal de Mauá, e dá outras providências.

Vereador **GETÚLIO BATISTA DE ANDRADE JÚNIOR**, Presidente da Câmara Municipal de Mauá, usando das atribuições que lhe são conferidas por Lei,

Faço saber que a Câmara Municipal de Mauá aprovou e eu promulgo a seguinte **RESOLUÇÃO**:

Art. 1º Fica regulamentada a Ouvidoria na estrutura administrativa da Câmara Municipal de Mauá.

Parágrafo único. A Ouvidoria é um órgão de interlocução entre a Câmara Municipal e a sociedade, constituindo-se em um canal aberto para o recebimento de solicitações, pedidos de informação, reclamações, sugestões e quaisquer outros encaminhamentos da sociedade, desde que relacionados à Câmara Municipal de Mauá.

Art. 2º Compete à Ouvidoria:

I – receber, analisar e encaminhar aos órgãos competentes as manifestações da sociedade que lhe forem dirigidas, em especial aquelas sobre:

a) violação ou qualquer forma de discriminação atentatória dos direitos e liberdades fundamentais;

b) ilegalidades, atos de improbidade administrativa e abuso de poder;

c) mal funcionamento dos serviços legislativos e administrativos da

Câmara Municipal de Mauá;

II – dar prosseguimento às manifestações recebidas;

III – informar o cidadão ou entidade qual o órgão a que deverá dirigir-se, quando manifestações não forem de competência da Ouvidoria da Câmara Municipal de Mauá;

IV – organizar os mecanismos e canais de acesso dos interessados à Ouvidoria da Câmara Municipal de Mauá;

V – facilitar o amplo acesso do usuário aos serviços da Ouvidoria, simplificando seus procedimentos e orientando os cidadãos sobre os meios de formalização das mensagens a serem encaminhadas à Ouvidoria da Câmara Municipal de Mauá;

VI – auxiliar a Mesa Diretora na tomada de medidas para sanar as violações, as ilegalidades e os abusos constatados;

VII – auxiliar a Mesa Diretora na tomada de medidas necessárias à regularidade dos trabalhos legislativos e administrativos;

VIII – acompanhar as manifestações encaminhadas pela sociedade civil à Câmara Municipal de Mauá;

IX – conhecer as opiniões e necessidades da sociedade para sugerir à Câmara Municipal de Mauá as mudanças por ela almejadas;



Documento assinado digitalmente por GETÚLIO BATISTA DE ANDRADE JÚNIOR em 19/08/2025 às 12:28:31. Para verificar o documento, acesse o site: <http://transparencia.maua.sp.gov.br/ouvidoria/verificar> - 62017-0810-VCM1-479X



CÂMARA MUNICIPAL DE MAUÁ
SP

RESOLUÇÃO Nº 24/2025 – FLS. 2/2

X – auxiliar na divulgação dos trabalhos da Câmara, dando conhecimento aos cidadãos dos canais de comunicação e dos mecanismos de participação disponíveis, através da Carta de Serviços ao Usuário, disponibilizada no site oficial da Câmara Municipal de Mauá;

§ 1º A ouvidoria encaminhará a decisão administrativa final ao usuário, observado o prazo de trinta dias, prorrogável de forma justificada uma única vez, por igual período.

§ 2º Observado o prazo previsto no §1º, a ouvidoria poderá solicitar informações e esclarecimentos diretamente a agentes públicos do órgão ou entidade a que se vincula, e as solicitações devem ser respondidas no prazo de vinte dias, prorrogável de forma justificada uma única vez, por igual período.

Art. 3º Esta resolução entra em vigor na data de sua publicação.

Câmara Municipal de Mauá, 19 de agosto de 2025, 70ª da emancipação político-administrativa do Município.

Vereador **GETÚLIO BATISTA DE ANDRADE JÚNIOR**
(JUNINHO GETÚLIO)
PRESIDENTE

Registrada na Diretoria Legislativa,
afixada no quadro de avisos da
Câmara e publicada no Diário Oficial
do Município de Mauá.

ALINE GRAZIELLE FLEITAS CANO
Secretaria Geral Legislativa

Documento assinado digitalmente por GETÚLIO BATISTA DE ANDRADE JÚNIOR Nº 991044985 - 20/08/2025 12:28:31. Para verificar o documento, acesse o site:
<http://portal.ccm.maua.sp.gov.br/diario-oficial> - 6CD7-2B1B-1C01-4706



Câmara Municipal de Mauá



Pesquisa...

Pesquisar



INICIAL VEREADORES * CONSULTA ONLINE * A CÂMARA * TRANSPARÊNCIA * VISITA INSTITUCIONAL * CONTATOS *

Contatos | Ouvidoria

O QUE É A OUVIDORIA?

A Ouvidoria é um órgão de interlocução entre a Câmara Municipal e a sociedade, constituindo-se em um canal aberto para o recebimento de solicitações, pedidos de informação, reclamações, sugestões e quaisquer outros encaminhamentos da sociedade, desde que relacionados à Câmara Municipal, regulamentada por Resolução própria.

A QUEM SE DESTINA?

A ouvidoria pode ser utilizada por cidadãos, instituições, entidades, agentes públicos e os servidores municipais. Através da sua participação será possível conhecer melhor seus anseios, e assim, poder propor uma melhor qualidade de vida da população e melhor oferta dos serviços públicos.

QUAIS SÃO SUAS COMPETÊNCIAS?

I - Recebimento, exame e encaminhamento aos órgãos competentes das reclamações ou representações de pessoas físicas ou jurídicas sobre o funcionamento ineficiente dos serviços legislativos e administrativos da Câmara Municipal, violação ou qualquer forma de discriminação atentatória aos direitos e liberdades fundamentais dos cidadãos, ilegalidade ou abuso do poder e atos praticados por membros do Poder Legislativo Municipal;

II - Promoção de respostas aos cidadãos e às entidades quanto às providências adotadas pela Câmara Municipal sobre procedimentos administrativos e legislativos do seu interesse;

III - Promoção de mediação e conciliação entre o usuário e a Câmara Municipal, sem prejuízo de outros órgãos competentes;

IV - Elaboração de relatório quadrimestral de suas atividades.

DOCUMENTOS

» Resolução nº 24 de 19 de agosto de 2023. (Regulamenta a Ouvidoria na Câmara Municipal de Mauá)

» Acesse o link a seguir para conhecer a Lei de Proteção e Defesa dos Direitos do Usuário dos Serviços Públicos na íntegra



Horário de Atendimento

Segunda a Sexta-feira
08:00h às 17:00h



Atendimento Presencial

Av. João Ramalho, 305
Vila Noêmia - Mauá - SP



Atendimento Telefônico

Gratuito: 0800 773 0340
Fone: (11) 4512-4500



Atendimento Prioritário

Idosos, gestantes, pessoas com criança de colo, deficientes e autistas



Atendimento via E-mail

ouvidoria@camaramaua.sp.gov.br



Canal Eletrônico

Formulário para preenchimento
[Acessar Formulário](#)

Av. João Ramalho, 305 - Vila Noêmia - Mauá/SP - CEP: 09371-520 - Fone: (11) 4512-4500 / 0800 7730340

5



Câmara Municipal de Mauá – OUVIDORIA

- atendimentos realizados em 2025 - Classificação: Canal de Atendimento

CANAL	QUANTIDADE
E-MAIL	6
FORMULÁRIO ELETRÔNICO	3

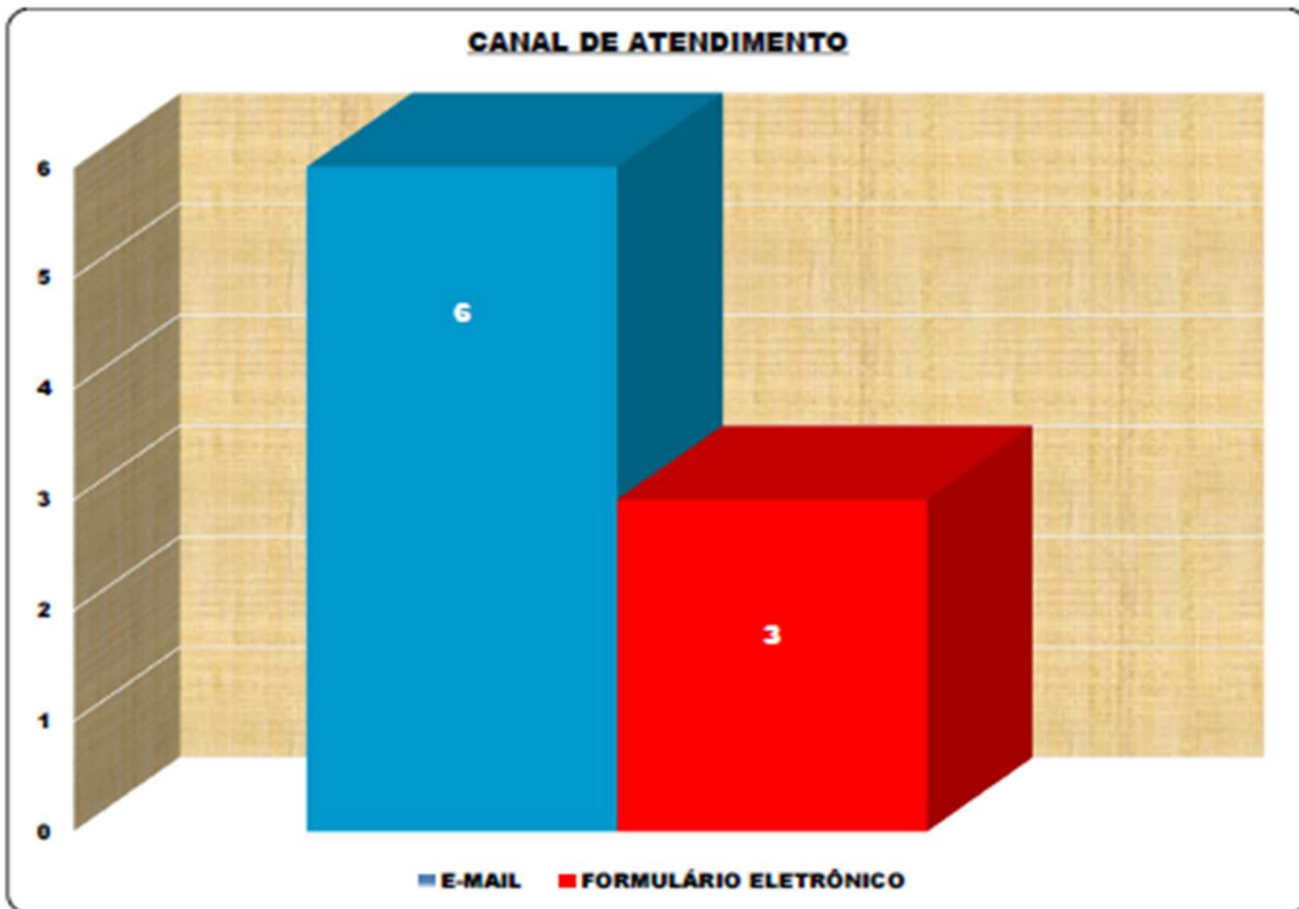



- Atendimentos realizados em 2025 - Classificação: Gênero

GÊNERO	QUANTIDADE
FEMININO	5
MASCULINO	4

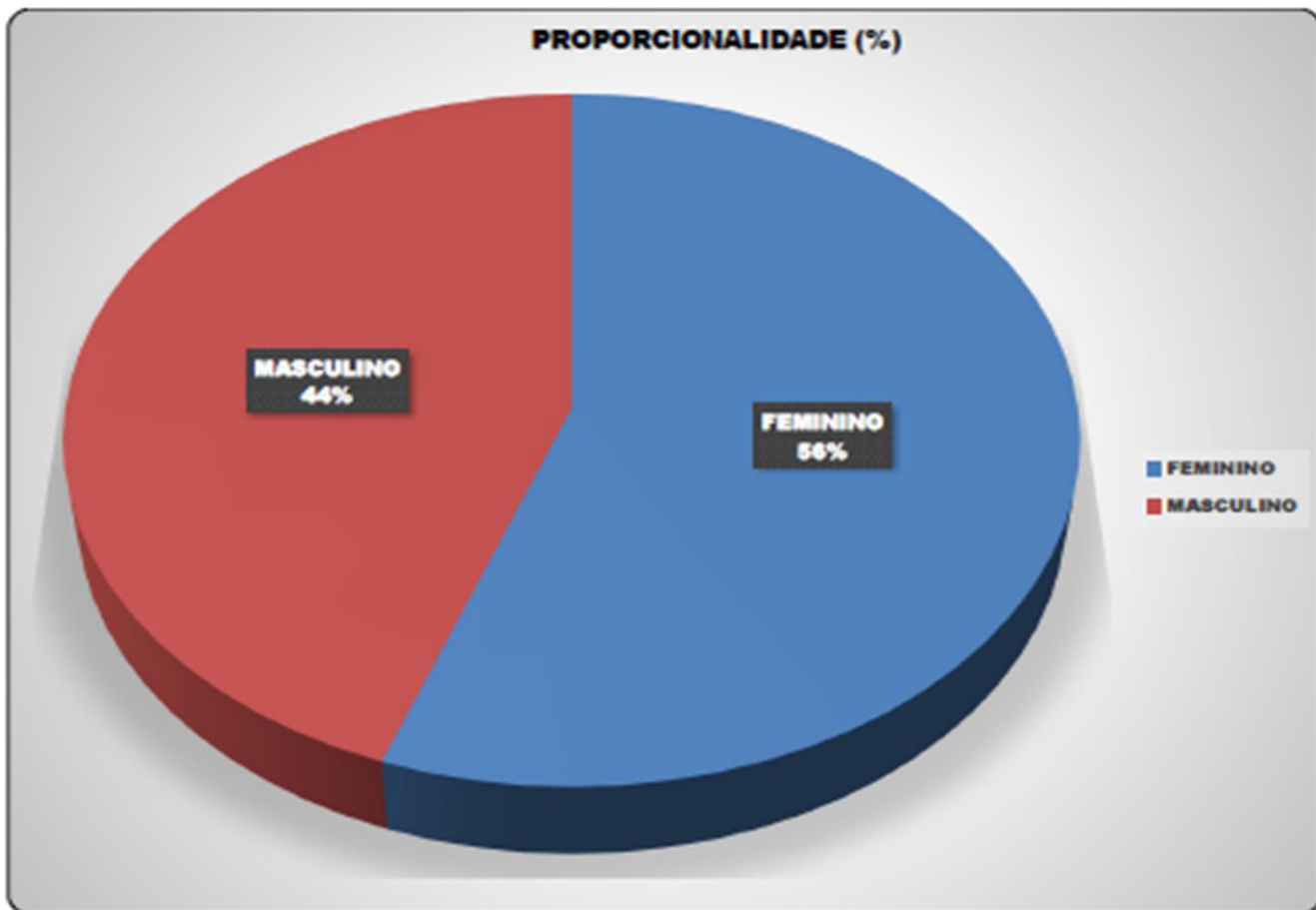



Câmara Municipal de Mauá – OUVIDORIA

- Atendimentos realizados em 2025 – Classificação: Mensal

MÊS	QUANTIDADE
SETEMBRO	1
OUTUBRO	2
NOVEMBRO	2
DEZEMBRO	4

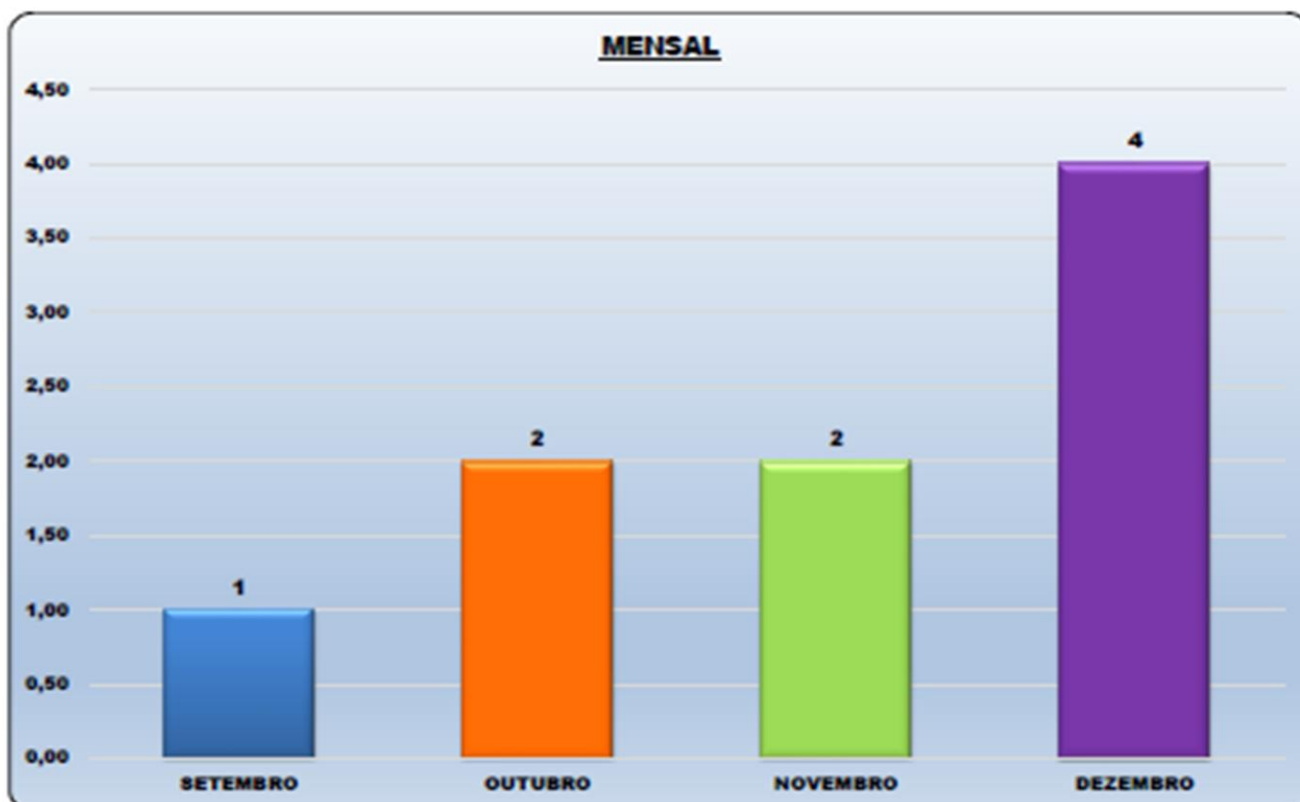



Câmara Municipal de Mauá – OUVIDORIA

- Atendimentos realizados em 2025 – Classificação: Tipo

TIPO	QUANTIDADE
DENÚNCIA (Perturbação do Sossego)	1
DÚVIDA	0
ELOGIO	0
OUTROS	0
RECLAMAÇÃO	3
SOLICITAÇÃO	5
SUGESTÃO	0

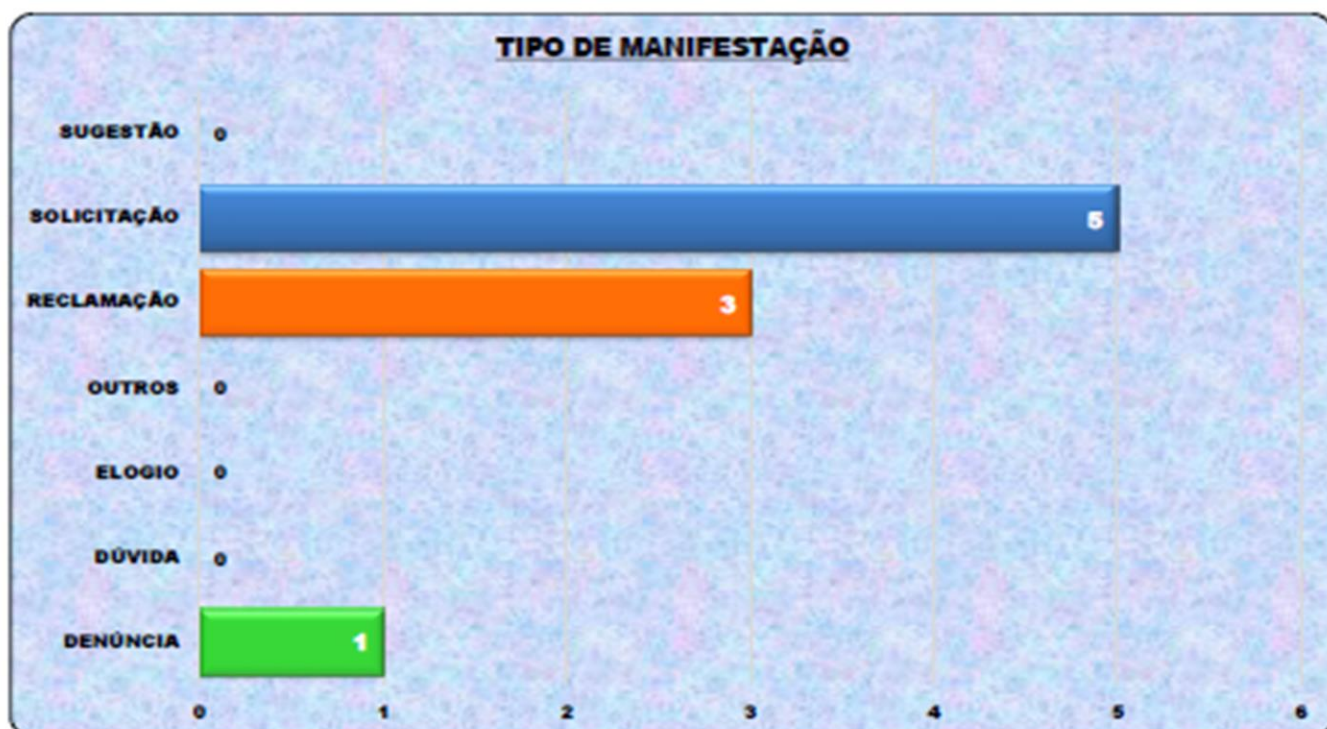



Câmara Municipal de Mauá – OUVIDORIA

- Atendimentos realizados em 2025 – Classificação: Tempo de Resposta

MANIFESTAÇÃO	RESPOSTA	TEMPO (DIAS)
05/09/2025	05/09/2025	0
29/10/2025	30/10/2025	1
30/10/2025	30/10/2025	0
04/11/2025	04/11/2025	0
05/11/2025	05/11/2025	0
11/11/2025	01/12/2025	20
01/12/2025	01/12/2025	0
01/12/2025	02/12/2025	1
17/12/2025	17/12/2025	0
TEMPO MÉDIO		2,4



MAUÁ, JANEIRO DE 2026.

EDUARDO CARDOSO

OUVIDOR

EDUARDO
CARDOSO:1
1582077860

Assinado de forma
digital por EDUARDO
CARDOSO:11582077
860
Dados: 2026.01.05
14:14:08 -03'00'



13. ANÁLISES, COMENTÁRIOS E ANEXOS

Gestão Financeira e Orçamentária

Os valores referentes aos duodécimos foram repassados pela Prefeitura Municipal de Mauá dentro dos prazos estabelecidos e comprovados em extrato bancário.

As conciliações bancárias estão em conformidade com o saldo da conta corrente e investimentos da Câmara Municipal de Mauá.

Analisando a execução orçamentária, verifica-se que o valor empenhado até **dezembro** corresponde à **95,0%** do limite para 2025. A quantia efetivamente paga representa **97,6%** do montante empenhado. E por fim, a cifra de restos a pagar totaliza **R\$ 1.140.363,62** e indica **2,4%**. Essas informações permitem concluir que a Câmara Municipal de Mauá cumpriu o planejamento.

A análise da conta investimento mostra que os recursos recebidos e não utilizados são submetidos à aplicação diária com taxa equivalente a **13,52% a.a.** e apresentou um rendimento acumulado de **R\$ 702.044,45**, os quais foram devolvidos mensalmente à Prefeitura Municipal de Mauá, conforme extrato bancário.

No item **Tarifas Públicas**, o desembolso com **energia elétrica** no exercício de 2025 foi de apenas **R\$ 1.046,56**. Esta importante economia nos gastos é proveniente da implantação dos **painéis fotovoltaicos**, que captam a luz solar e geram eletricidade. O excesso de produção é transferido para o sistema, que converte em créditos, tornando-se a Edilidade autossuficiente.

Com relação à **Telefonia e Água**, os pagamentos realizados durante o período em análise apresentam-se de maneira linear.

A **Curva ABC** é uma ferramenta de gestão que classifica itens por ordem de importância. Neste tópico é mostrado a abertura do **valor liquidado acumulado** apresentado no plano orçamentário, detalhando os fornecedores com pagamentos acima de **R\$ 10.000,00 (Dez mil reais)**. A finalidade é atender ao princípio da transparência na aplicação dos recursos públicos.

Gestão de Pessoal

O quadro de pessoal é composto por **204 servidores** (110 comissionados e 94 efetivos). Dos servidores efetivos, **16** (dezesseis) exercem funções designadas. Em relação aos cargos existentes, a proporcionalidade perfaz o total de Comissionados **53,9%** e Efetivos **46,1%**. Com base na posição de **31/12/25**, analisando os cargos providos chega-se aos seguintes percentuais: Comissionados **55,6%** e Efetivos **44,4%**. Ressalta-se a redução de 01 (um) cargo efetivo de Oficial Legislativo em decorrência de exoneração a pedido, conforme Portaria nº 408 de setembro/2025. **(Anexo: I).**

Os gastos com folha de pagamento, totaliza **R\$ 28.416.033,83**, o qual representa **98,3%** do valor limite para 2025. O percentual mostra que o valor empenhado está compatível com o planejamento anual para esta despesa.

As obrigações patronais liquidadas no período somam **R\$ 5.173.183,54** e indicam **88,1%** do valor estipulado para esta dotação. Este percentual apurado ao final do exercício, sinaliza o cumprimento da referida despesa dentro do limite programado.



No tópico correspondente às [admissões e exonerações](#), são armazenadas as portarias divulgadas no diário oficial do município para mapeamento das informações, possibilitando a análise diária das movimentações relacionadas aos [cargos comissionados](#).

Este item, requer uma observação relacionada às [06](#) movimentações (03 admissões e 03 exonerações) que indicam os [mesmos servidores e a mesmas funções](#), amparado pela legislação vigente de livre nomeação e exoneração, resultam em antecipação de despesas, gerando um dispêndio de mão de obra desnecessária ao departamento de Recursos Humanos.

Gestão de Transportes

O gasto de combustível previsto em contrato é de [60.000 litros/ano](#). Mediante relatórios do setor de Transportes, foram consumidos até o final do [3º quadrimestre de 2025](#), [48.636](#) litros de etanol hidratado, totalizando [R\\$ 199.502,93](#). Esta informação indica o enquadramento no limite estipulado para esta dotação.

A contrato de prestação de serviços de limpeza para os veículos oficiais foi aditado em junho/25, sofrendo alteração no valor individual, o qual passou de [R\\$ 36,38](#) para [R\\$ 38,32](#) limitado a 02 lavagens mensais, proporcionando ao final do [3º quadrimestre de 2025](#), uma despesa de [R\\$ 23.306,40](#).

A empresa Garloc Transportes iniciou a administração da frota de veículos em 15/12/2023. O total de [371.986 KM](#) informado na [página 19](#) corresponde à medição de [15/12/24 à 14/12/25](#), última aferição do quadrimestre. O valor de [R\\$ 1.143.210,48](#) foi pago no exercício em análise.

Nas [páginas 20 a 23](#), informamos o [rendimento mensal \(Km/l\)](#) dos 26 veículos oficiais, realocando o consumo para a [mesma base](#) de medição da quilometragem. [A média global](#), corresponde à aferição do hodômetro de [15/12/2023](#) (data de entrega dos automóveis zero KM) até [14/12/2025](#), [versus](#) o consumo de combustível nesse mesmo intervalo.

A elevação no rendimento do veículo da Presidência ([FJA2I51](#)) no mês de outubro para [\(52,8 KM/L\)](#), resultado da divisão da quilometragem percorrida (1.970 km) versus o abastecimento (37,34 litros), deu-se em razão da utilização do automóvel pela vice-presidência, a qual não utilizou a cota de combustível disponível nos postos credenciados.

Na [página 24](#), mediante informações recebidas do setor de Transportes, elaboramos relatório de controle sobre as infrações de trânsito e encaminhamos aos respectivos gabinetes com o intuito de disseminar uma maior conscientização para redução das ocorrências, evitando inconvenientes desnecessários relacionados aos veículos oficiais.

Gestão de Patrimônio e Almoxarifado

A relação dos bens patrimoniais na data-base [31/12/25](#) apresentava a quantidade de [2.144](#) itens e o valor atual de [R\\$ 1.258.162,98](#) em conformidade com o balancete contábil conta 12311.00.00 – Bens Móveis Consolidação que totaliza [R\\$ 2.440.538,30](#), [subtraindo](#) a Depreciação Acumulada – Conta 12381.01.00 no montante de [1.182.375,58](#).

Verificou-se apenas uma diferença de [R\\$ 0,26](#) (vinte e seis centavos) entre a posição contábil e o sistema de controle. Em processo de regularização.

Mediante à [Resolução Nº 26/2025](#) foram desincorporados [53 itens](#) do patrimônio e transferidos para a Prefeitura Municipal de Mauá **(Anexo: II)**.



Câmara Municipal de Mauá - Controle Interno

Na realização do inventário periódico na Câmara Municipal de Mauá, o setor de patrimônio constatou a falta dos bens mencionados no quadro abaixo. Como primeira ação, as imagens das câmeras de segurança foram solicitadas e averiguadas, mas sem indícios que pudessem elucidar o caso. Em [10/04/2025](#) foi emitido o [Boletim de Ocorrência Nº FH8676-1/2025](#), conforme destacado em relatório anterior. Processo em andamento até o fechamento desta edição.

Registro	Aquisição	Descrição	Atual R\$	Residual R\$	Dias	Vida Útil (Anos)
4342	03/08/2023	CADEIRA PRESIDENTE, COM BRACO	393,56	49,80	881	2 anos 4 meses
4042	27/05/2022	VENTILADOR DE MESA VENTISOL 40 CM	178,12	0,00	1.314	3 anos 7 meses
4044	27/05/2022	VENTILADOR DE MESA VENTISOL 40 CM	178,12	0,00	1.314	3 anos 7 meses
2582	16/02/2007	POLTRONA GIRATORIA, COM BRAÇOS	70,00	70,00	6.893	18 anos 10 meses
2407	20/09/2005	VENTILADOR 30 CM	4,80	4,80	7.407	20 anos 3 meses
1009	12/06/1992	CADEIRA GIRATORIA	17,10	17,07	12.255	33 anos 6 meses
Sub-Total: 06 itens			841,70	141,67		

No item reservado ao setor do [Almoxarifado](#), encontra-se a tabela organizada por grupo de materiais e posição dos produtos em estoque. O valor de [R\\$ 270.586,15](#) indicado no balancete consumo, comparado ao inventário [R\\$ 270.584,32](#) apresenta um ajuste de [R\\$ 1,83](#) (Um real e oitenta e três centavos), conforme quadro abaixo. Em processo de regularização.

EVENTO	QUANTIDADE	VALOR R\$
BALANCETE - ALMOXARIFADO CONSUMO	17.364	270.586,15
INVENTÁRIO - ITENS COM VALOR	17.364	270.584,32
DIFERENÇA	0	1,83
REQUISIÇÕES	0	-
A REGULARIZAR	0	1,83



ÓRGÃO 02 - CÂMARA MUNICIPAL DE MAUÁ

05/01/2026 08:10

Página 1 de 9

RELATÓRIO - ITENS DO INVENTÁRIO COM VALOR

Inventário : 2026 / 1

Data : 05/01/2026

Almoxarifado: 15 - Almoxarifado Consumo

Produto	Descrição Abreviada	Unidade	Qtd. Atual	Valor R\$	Qtd. Encontrada
Total do Inventário			17.363,52	270.584,32	

Licitações e Contratos

Nesse bloco, mencionamos os [Contratos em Execução](#) (Pregão, Dispensa Eletrônica, Credenciamento, Ata de Registro de Preços e Inexigibilidade) com as principais informações de forma sintetizada, em consonância com os processos disponibilizados na íntegra no portal da transparência da Câmara Municipal de Mauá.

Aqui também são registradas as [Compras Diretas](#) contendo a especificação detalhada dos produtos e serviços adquiridos.

Ao longo do [exercício de 2025](#) até a data de [31/12/2025](#) foram efetuadas aquisições de forma direta que perfazem o valor total de [R\\$ 174.313,28](#).



Limites Constitucionais e Legais

Quanto ao cumprimento dos limites Constitucionais, relativos à folha de pagamento, a Câmara Municipal de Mauá apresenta o índice de 57,41% para o 3º quadrimestre de 2025, enquadrando-se ao limite máximo permitido de 70%.

O percentual apurado de 3,66% referente à despesa legislativa acumulada até o 3º quadrimestre de 2025 está em conformidade ao limite estabelecido de 5%.

Os gastos com remunerações de vereadores são fixados em 5% da receita tributária ampliada do município, conforme artigo 29, inciso VII da Constituição Federal de 1988. O índice calculado para esta obrigação foi de 0,41%, dentro do limite estabelecido.

O índice 1,92% apurado para a LRF está enquadrado em seu artigo 20, limitado a 6%.

Políticas Públicas

Foram realizadas pela Câmara dos Vereadores, 05 Audiências Públicas, relativas à prestação de contas de Finanças e Saúde, Projeto Lei Pró Criança, PPA e Lei Orçamentária Anual (LOA), sendo 04 (quatro) efetuadas no período noturno, proporcionando maior participação popular.

Em outro item, relacionamos leis ordinárias que entraram em vigor no 3º quadrimestre de 2025, provenientes do Legislativo, direcionadas para às áreas sociais, educação e saúde. Este trabalho é fundamental, pois proporciona uma assistência digna às pessoas, melhorando a qualidade de vida dos habitantes da cidade.

Plenário Ruy Barbosa

Este tópico apresenta na íntegra, a relação dos eventos realizados no plenário da Câmara Municipal de Mauá correspondentes ao 3º quadrimestre de 2025.

Programa Nacional de Transparência Pública (PNTP)

Neste capítulo, registramos a conquista do "Selo Ouro" (Índice 88,41%) de transparência pública 2025 reconhecido pelo TCESP (Tribunal de Contas do Estado de São Paulo) e ATRICON (Associação dos Membros dos Tribunais de Contas do Brasil).

Relacionamos aqui, a situação das questões não atendidas na avaliação 2025, demonstrando as providências já tomadas em cada item até o fechamento do relatório.

A Controladoria Interna, desde a divulgação do resultado, e com apoio da cartilha de orientações, desenvolve um trabalho interno e conjunto para atingir o percentual restante de 11,59% que colocará a Câmara Municipal de Mauá no seletivo grupo de entidades públicas condecoradas com o prêmio máximo, o Selo Diamante, no Programa Nacional de Transparência Pública.

Checklist de Documentos

Confirma o recebimento dos documentos fornecidos pelos diversos setores da Administração, imprescindíveis à execução do Plano Operativo Anual.



Plano Operativo Anual

Consiste no planejamento das atividades de acompanhamento a serem desenvolvidas pela Controladoria Interna da Câmara Municipal de Mauá, no exercício de 2025.

Painel do Legislativo

Espaço destinado à publicação das ações do Legislativo Municipal. Ao longo do exercício de 2025, os vereadores apresentaram 9.046 proposições, distribuídas entre indicações, requerimentos, projetos de lei, moções, resoluções, decretos, leis complementares e emendas à lei orgânica do município.

Resultado da Pesquisa de Satisfação, SIC e Ouvidoria

Atendendo às exigências do Tribunal de Contas do Estado de São Paulo (TCESP), foi disponibilizado no site institucional, formulário de [Pesquisa de Satisfação](#) para que o munícipe possa avaliar os serviços prestados pela edilidade e registrar sugestões de melhorias a cada quadrimestre.

A [Ouvidoria](#), serviço implantado em setembro/2025 pela Câmara Municipal de Mauá, tem como missão assegurar o cumprimento das exigências legais e regulamentares relativas aos direitos dos usuários, atuando como canal de comunicação entre a instituição e a população.

Por fim, o [Serviço de Informação ao Cidadão \(e-SIC\)](#), é um meio de comunicação que permite a qualquer pessoa, física ou jurídica, sem necessidade de justificativa, registrar sua solicitação através de formulário eletrônico disponível no site da Edilidade.

Registro e Escritura – Imóvel C.M.M. (Anexo III)

Este assunto foi retomado em [set/23](#) mediante reunião do Controle Interno da Câmara Municipal de Mauá com os engenheiros da Secretaria de Planejamento Urbano (Topografia) na sede da Prefeitura, reforçando a necessidade da concretização do processo.

Identificou-se na ocasião que a pendência estava no atendimento às exigências mencionadas na Prenotação Nº 154.207 do Cartório de Registro de Imóveis de Mauá.

Após a resolução das inconsistências, em [dez/23](#) foi emitido a matrícula [77.637](#) pelo Cartório de Imóveis, correspondente ao terreno onde está instalada a Câmara Municipal de Mauá.

Na Prefeitura, o rito processual seguiu normalmente para emissão da escritura definitiva, mas o parecer do Dr. Ivan Vendrame (procurador do executivo) que descreve a inexistência de personalidade jurídica do Poder Legislativo para aquisição de imóveis, interrompeu o andamento.

As informações apuradas foram encaminhadas à Contabilidade e Procuradoria Legislativa para a busca de alternativas jurídicas que permitam a inserção do imóvel nos registros contábeis.

Simultaneamente, recebemos da Prefeitura em [14/06/24](#), a avaliação do imóvel (R\$ 19.404.228,24 – Terreno e R\$ 7.497.750,00 – Área Construída) perfazendo um total de [R\\$ 26.901.978,24](#).

Mediante ao aumento da área construída em função das obras de modernização e deferida através do AVCB (Auto de Vistoria do Corpo de Bombeiros), em [26/06/2025](#) a avaliação do imóvel atingiu o patamar de [R\\$ 33.369.939,94](#) (terreno e área construída).

As tratativas entre os departamentos contábeis da Câmara e da Prefeitura de Mauá estão em andamento para a inserção do imóvel nos registros contábeis.



ANEXO I - EXONERAÇÃO – PROVIMENTO EFETIVO



CÂMARA MUNICIPAL DE MAUÁ
S. P.

PORTARIA Nº 408 DE 25 DE SETEMBRO DE 2025

A Mesa Diretora da Câmara Municipal de Mauá, usando das atribuições que lhe são conferidas por Lei, e tendo em vista o disposto na Lei Complementar nº 01 de 08 de março de 2002, resolve:

Art. 1º Exonerar, a pedido, a partir de **19 de setembro de 2025**, o servidor senhor **DANILO SARMENTO DE SENA**, titular do cargo efetivo de **OFICIAL LEGISLATIVO**, referência **08**, de provimento efetivo.

Art. 2º Fica o Departamento de Recursos Humanos autorizado a proceder a liquidação de haveres do servidor ora exonerado.

Art. 3º Publique-se e registre-se.

Art. 4º Esta Portaria entra em vigor na data de sua publicação, retroagindo seus efeitos a 19 de setembro de 2025.

Câmara Municipal de Mauá, 25 de setembro de 2025, 70º da emancipação político-administrativa do Município.

Vereador GETÚLIO BATISTA DE ANDRADE JUNIOR
Presidente

Vereador RENAN PESSOA DA CRUZ
Vice-Presidente

Vereador DANILO LUCIANO DOS SANTOS
1º Secretário

Vereador ALESSANDRO FAUSTINO MARTINS
2º Secretário

Vereador VAGNER OLIVEIRA SANTANA
3º Secretário

Registrada na Diretoria Legislativa,
afixada no quadro de editais da
Câmara Municipal de Mauá e
publicada no Diário Oficial do
Município.

LUIZ CLAUDIO DA SILVA
DIRETOR LEGISLATIVO

Documento assinado digitalmente por GETULIO BATISTA DE ANDRADE JUNIOR 28661044885 - 28/09/2025 08:42:38. Para verificar o documento, acesse o site:
<http://www.ccm.maua.sp.gov.br/documentos/autenticar> - VIXOX433G-6VMS-9G6E



ANEXO II – DESINCORPORAÇÃO DE BENS PATRIMONIAIS



CÂMARA MUNICIPAL DE MAUÁ
SP



RESOLUÇÃO Nº 26, DE 02 DE SETEMBRO DE 2025

**Transfere bens para o patrimônio da
Prefeitura Municipal de Mauá.**

Vereador **GETÚLIO BATISTA DE ANDRADE JÚNIOR**, Presidente da Câmara Municipal de Mauá, usando das atribuições que lhe são conferidas por Lei,

Faço saber que a Câmara Municipal de Mauá aprovou e eu promulgo a seguinte **RESOLUÇÃO**:

Art. 1º Fica autorizada a transferência de bens constantes do anexo desta Resolução para o patrimônio da Prefeitura do Município de Mauá.

Art. 2º O Departamento Contábil e Financeiro da Câmara Municipal de Mauá, em conformidade com a Legislação pertinente, fará os lançamentos necessários para a baixa patrimonial correspondente.

Art. 3º Esta Resolução entra em vigor na data de sua publicação.

Câmara Municipal de Mauá, 02 de setembro de 2025, 70ª da emancipação político-administrativa do Município.

Vereador **GETÚLIO BATISTA DE ANDRADE JÚNIOR**
(JUNINHO GETÚLIO)
PRESIDENTE

Registrada na Diretoria Legislativa,
afixada no quadro de avisos da
Câmara e publicada no Diário Oficial
do Município de Mauá.

Documento assinado digitalmente por GETULIO BATISTA DE ANDRADE JUNIOR:28961044885 - 03/09/2025 09:02:25. Para verificar o documento, acesse o site:
<http://consulta.camaramaua.sp.gov.br/documentos/eu/nticstr-XJ0H-MT8W-UR2K-60YE>



CÂMARA MUNICIPAL DE MAUÁ
SP

RESOLUÇÃO Nº 26/2025 – FLS. 2/2

ITEM	Nº DE PATRIMÔNIO	DESCRIÇÃO
1	3684	GRAVADOR DE VOZ
2	3015	CADEIRA FIXA
3	140	MESA PARA MAQUINA
4	1490	AR CONDICIONADO
5	1060	LONGARINA
6	1058	LONGARINA
7	1048	LONGARINA
8	1051	LONGARINA
9	1029	LONGARINA
10	1046	LONGARINA
11	1050	LONGARINA
12	1053	LONGARINA
13	1028	LONGARINA
14	1043	LONGARINA
15	1045	LONGARINA
16	1039	LONGARINA
17	1034	LONGARINA
18	1041	LONGARINA
19	1030	LONGARINA
20	1044	LONGARINA
21	1042	LONGARINA
22	1047	LONGARINA
23	1027	LONGARINA
24	1025	LONGARINA
25	1035	LONGARINA
26	1037	LONGARINA
27	1052	LONGARINA
28	1032	LONGARINA
29	1049	LONGARINA
30	766	ESTANTE
31	4050	VENTILADOR
32	3173	COMPUTADOR
33	3635	CAMERAS SPEED DOME
34	3231	COMPUTADOR
35	3219	COMPUTADOR
36	3159	COMPUTADOR
37	3174	COMPUTADOR
38	3156	COMPUTADOR
39	3849	LICENÇA DE SISTEMA OPERACIONAL
40	3874	COMPUTADOR
41	3172	COMPUTADOR
42	3163	COMPUTADOR
43	3158	COMPUTADOR
44	3588	COMPUTADOR
45	3582	COMPUTADOR
46	3204	COMPUTADOR
47	3125	FOGAO INDUSTRIAL S/ FORNO



CÂMARA MUNICIPAL DE MAUÁ
SP

RESOLUÇÃO Nº 26/2025 – FLS. 3/3

48	1908	SECADORA DE ROUPA
49	3464	ROUPEIRO DE AÇO COM 08 PORTAS
50	3465	ROUPEIRO EM AÇO
51	951	ESTANTE EM AÇO
52	750	ESTANTE EM AÇO
53	2823	CAIXAS DE SOM

Documento assinado digitalmente por GETÚLIO BATISTA DE ANDRADE JUNIOR:28961044885 - 03/09/2025 09:02:25. Para verificar o documento, acesse o site:
<http://consulta.camaramaua.sp.gov.br/documentos/autenticar> - XJ5H-MT8W-JR2K-60YE

**ANEXO III - REGISTRO E ESCRITURA DA CÂMARA MUNICIPAL DE MAUÁ**

DATA	DOCUMENTO	AUTOR	DESTINO	PÁGINA	DESCRIÇÃO
08/07/2020	LEI ORDINARIA	ÁTILA JACOMUSSI	LEI ORDINARIA	LEI	LEI Nº 5.604 DE 08/07/2020 - AUTORIZA O PODER EXECUTIVO A DESAFETAR E ALIENAR, POR DOAÇÃO, À CÂMARA MUNICIPAL DE MAUÁ, ÁREA DE PROPRIEDADE DO MUNICÍPIO.
12/07/2020	OFÍCIO 024/2020 - SPU	SECRETÁRIO DE PLANEJAMENTO URBANO - LUIZ CARLOS PERLATTI	PRESIDENTE CMM - NEYCAR	243	ENCAMINHAMOS A PEDIDO, PROCESSO ADMINISTRATIVO DE NÚMERO 3500/2020 QUE TRATA DO DESMEMBRAMENTO PARA O LOCAL ONDE ENCONTRA-SE LOCALIZADA A CÂMARA MUNICIPAL DE MAUÁ.
24/08/2020	OFÍCIO Nº 223/2020	PRESIDENTE CMM - NEYCAR	SECRETÁRIO DE OBRAS DO MUNICÍPIO DE MAUÁ - GILBERTO JOÃO OLIVEIRA	240	SOLICITAMOS OS BONS PRÉSTIMOS DE VOSSA SENHORIA NO SENTIDO DE DISPONIBILIZAR UM PROFISSIONAL DA COMISSÃO DE AVALIAÇÃO DE BENS MÓVEIS E IMÓVEIS DESSE PODER EXECUTIVO PARA QUE FAÇA UMA AVALIAÇÃO DO TERRENO E DO EDIFÍCIO DA CÂMARA MUNICIPAL DE MAUÁ, DETERMINANDO O VALOR DO REFERIDO IMÓVEL, SEGREGANDO OS VALORES, CONFORME AS CONTAS CONTÁBEIS, OU SEJA: VALOR DO TERRENO E VALOR DO EDIFÍCIO.
01/09/2020	DESPACHO	PRESIDENTE CMM - NEYCAR	SECRETARIA DA CÂMARA MUNICIPAL DE MAUÁ	241	OFICIAR A PREFEITURA SOLICITANDO QUE O PODER EXECUTIVO ENVIE AO CARTÓRIO DO 2º TABELIONATO DE NOTAS E PROTESTOS DE MAUÁ, CÓPIA DO PROCESSO REFERENTE À DOAÇÃO PARA A CÂMARA MUNICIPAL DE MAUÁ, ÁREA DE PROPRIEDADE DO MUNICÍPIO (LEI 5.604 DE 08 DE JULHO DE 2020) PARA REGISTRO E ESCRITURA EM FAVOR DA CÂMARA.
01/09/2020	OFÍCIO Nº 241/2020	PRESIDENTE CMM - NEYCAR	PREFEITO - ÁTILA JACOMUSSI	242	SOLICITAMOS A VOSSA EXCELÊNCIA QUE ENVIE AO CARTÓRIO DO 2º TABELIONATO DE NOTAS E PROTESTOS DE MAUÁ, CÓPIA DO PROCESSO REFERENTE À DOAÇÃO PARA A CÂMARA MUNICIPAL DE MAUÁ, ÁREA DE PROPRIEDADE DO MUNICÍPIO (LEI 5.604 DE 08 DE JULHO DE 2020) PARA REGISTRO E ESCRITURA EM FAVOR DA CÂMARA.
20/04/2021	OFÍCIO 030/2021- SPU	SECRETÁRIO DE PLANEJAMENTO URBANO - RÔMULO CESAR FERNANDES	CARTÓRIO DE REGISTRO DE IMÓVEIS E ANEXOS DE MAUÁ	256	ASSUNTO: DESMEMBRAMENTO DE ÁREA. VIMOS POR MEIO DESTA, SOLICITAR O DESMEMBRAMENTO DA ÁREA DE 7.186,7512, DA ÁREA MAIOR OBJETO DA MATRÍCULA Nº 30.212, ABRINDO UMA NOVA MATRÍCULA. PARA TANTO, SEQUE EM ANEXO, CÓPIA DA QUADRA FISCAL E MEMORIAL DESCRITIVO. SENDO O QUE TÍNHAMOS PARA O MOMENTO, REITERO VOTOS DE ELEVADA ESTIMA E CONSIDERAÇÃO E NOS COLOCAMOS À DISPOSIÇÃO PARA ESCLARECIMENTOS QUE SE FIZEREM NECESSÁRIOS.
23/04/2021	RECIBO CARTÓRIO	CARTÓRIO DE REGISTRO DE IMÓVEIS E ANEXOS DE MAUÁ	SECRETÁRIO DE PLANEJAMENTO URBANO - RÔMULO CESAR FERNANDES	255	RECIBO - PROTOCOLO/PRENOTAÇÃO Nº 154207. APRESENTANTE: PREFEITURA DO MUNICÍPIO DE MAUÁ - VALDIR. OUTORGADO: PREFEITURA DO MUNICÍPIO DE MAUÁ. NATUREZA: 12 - OFÍCIO. DEPÓSITO PRÉVIO: R\$ 88,04. DATA PREVISTA PARA REGISTRO: 23/05/2021. ATENÇÃO: O TÍTULO FOI PRENOTADO NESTA DATA COM PRIORIDADE GARANTIDA ATÉ 23/05/2021, DATA EM QUE CESSARÃO AUTOMATICAMENTE OS EFEITOS DA PRENOTAÇÃO (ARTIGOS 186 E 205 DA LEI Nº 6.015/73). MAUÁ, 23 DE ABRIL DE 2021 - 11:47 HORAS - WALISSON CARVALHO RAMOS
10/05/2021	DESCRIÇÃO DO STATUS	CARTÓRIO DE REGISTRO DE IMÓVEIS E ANEXOS DE MAUÁ	PREFEITURA DO MUNICÍPIO DE MAUÁ	257	PRENOTAÇÃO: Nº 154207
11/05/2022	DESPACHO	PRESIDENTE CMM - JOSÉ CARLOS DA SILVA MARTINS	SECRETARIA DA CÂMARA MUNICIPAL DE MAUÁ	244	FACE ÀS INFORMAÇÕES DA DIRETORIA LEGISLATIVA, DETERMINO QUE SEJAM REITERADOS OS OFÍCIOS Nº 223/2020 E 241/2020 , BEM COMO O ANDAMENTO DO REGISTRO E ESCRITURA EM FAVOR DA CÂMARA.
12/05/2022	OFÍCIO Nº 234/2022 - PROCESSO 2471	PRESIDENTE CMM - JOSÉ CARLOS DA SILVA MARTINS	PREFEITO - FRANCISCO MARCELO DE OLIVEIRA	245	CONSIDERANDO AS EXIGÊNCIAS DO EGRÉGIO TRIBUNAL DE CONTAS DO ESTADO DE SÃO PAULO, CORRESPONDENTE À INCORPORAÇÃO DO IMÓVEL DOADO PELO PODER EXECUTIVO EM CONFORMIDADE COM A LEI Nº 5.604 DE 08 DE JULHO DE 2020, REITERAMOS NOSSO OFÍCIO Nº 241/2020 , CUJA CÓPIA ANEXAMOS. SOLICITAMOS AINDA, QUE NOS SEJA INFORMADO O ANDAMENTO DO REGISTRO E ESCRITURA EM FAVOR DA CÂMARA.
12/05/2022	OFÍCIO Nº 235/2022 - PROCESSO 2471	PRESIDENTE CMM - JOSÉ CARLOS DA SILVA MARTINS	SECRETÁRIO DE OBRAS DO MUNICÍPIO DE MAUÁ - JOSÉ LUIZ RIBEIRO DE MACEDO	248	CONSIDERANDO AS EXIGÊNCIAS DO EGRÉGIO TRIBUNAL DE CONTAS DO ESTADO DE SÃO PAULO, CORRESPONDENTE À INCORPORAÇÃO DO IMÓVEL DOADO PELO PODER EXECUTIVO EM CONFORMIDADE COM A LEI Nº 5.604 DE 08 DE JULHO DE 2020, REITERAMOS NOSSO OFÍCIO Nº 223/2020 DE 24/08/2020, CUJA CÓPIA ANEXAMOS.
20/05/2022	OFÍCIO Nº 713/22-A-1 - PROC. Nº 3.500/2020	PREFEITO - FRANCISCO MARCELO DE OLIVEIRA	PRESIDENTE CMM - JOSÉ CARLOS DA SILVA MARTINS	251	RESPOSTA AO OFÍCIO 234/2022 - PROCESSO 2471. EM ATENDIMENTO AO OFÍCIO EM REFERÊNCIA, SOLICITANDO PROVIDÊNCIAS POR PARTE DESTA PREFEITURA QUANTO AO REGISTRO E ESCRITURA DE ÁREA EM FAVOR DA CÂMARA MUNICIPAL DE MAUÁ, TEMOS A INFORMAR QUE PROCEDEMOS A ENTRADA JUNTO AO CARTÓRIO DE REGISTRO DE IMÓVEIS DE MAUÁ, COM PEDIDO DE ABERTURA DE MATRÍCULA PARA A REFERIDA ÁREA, E RECEBEMOS DAQUELA SERVENTIA UMA DEVOLUTIVA APONTANDO ALGUMAS CORREÇÕES A SEREM FEITAS. PORTANTO ESTAMOS TOMANDO AS PROVIDÊNCIAS PARA O CUMPRIMENTO DA DEVOLUTIVA E NOVA SOLICITAÇÃO AO CARTÓRIO, PORÉM HÁ QUE SE AGUARDAR OS TRÂMITES DE PRAXE.
01/07/2022	OFÍCIO Nº 111/2022 - GABINETE/SO	SECRETÁRIO ADJUNTO DE OBRAS - EDISON KAZUO KAWASHIMA	PRESIDENTE CMM - JOSÉ CARLOS DA SILVA MARTINS	252	RESPOSTA AO OFÍCIO 235/2022 . EM ATENÇÃO AO OFÍCIO 235/2022 DE 12/05/2022 QUE REITERA O OFÍCIO 223/2020, ENCAMINHAMOS ANEXA DECISÃO 004/2021 DA COMISSÃO ESPECIAL DE AVALIAÇÃO.



Câmara Municipal de Mauá - Controle Interno

DATA	DOCUMENTO	AUTOR	DESTINO	PÁGINA	DESCRIÇÃO
01/12/2021	DECISÃO 004/2021	PREFEITURA DE MAUÁ - COMISSÃO ESPECIAL DE AVALIAÇÃO	PRESIDENTE CMM - JOSÉ CARLOS DA SILVA MARTINS	253	EM ANÁLISE DO PROCESSO 7.727/2020 EFETUADA PELOS MEMBROS DA COMISSÃO ESPECIAL DE AVALIAÇÕES SOBRE A SOLICITAÇÃO DE AVALIAÇÃO DE UMA ÁREA QUE ESTÁ LOCALIZADA PRÓXIMA AO IMÓVEL DE INSCRIÇÃO 004.003.907, A COMISSÃO DECIDIU POR MEIO DE VOTAÇÃO ABERTA CONFORME QUADRO ABAIXO, QUE A AVALIAÇÃO DO VALOR DO TERRENO DESTES IMÓVEL É DE R\$ 2.222,35 M2 (DOIS MIL, DUZENTOS E VINTE E DOIS E TRINTA E CINCO CENTAVOS POR METRO QUADRADO), SENDO R\$ 15.971.746,53 (QUINZE MILHÕES, NOVECIENTOS E SETENTA E UM MIL, SETECENTOS E QUARENTA E SEIS REAIS E CINQUENTA E TRÊS CENTAVOS). PARA A ÁREA TERRITORIAL DE 7.186,7512 M2 . E A AVALIAÇÃO DO VALOR DA CONSTRUÇÃO DESTES IMÓVEL É DE R\$ 2.469,73 M2 (DOIS MIL, QUATROCENTOS E SESENTA E NOVE REAIS E SETENTA E TRÊS CENTAVOS POR METRO QUADRADO). SENDO R\$ 4.835.237,39 (QUATRO MILHÕES, OITOCENTOS E TRINTA E CINCO MIL, DUZENTOS E TRINTA E SETE REAIS E TRINTA E NOVE CENTAVOS) PARA A ÁREA CONSTRUÍDA DE 1.957,80 M2 , TOTALIZANDO R\$ 20.806.983,92 (VINTE MILHÕES, OITOCENTOS E SEIS MIL, NOVECIENTOS E OITENTA E TRÊS REAIS E NOVENTA E DOIS CENTAVOS) PARA TODO O IMÓVEL. TAIS INFORMAÇÕES SENDO VÁLIDAS PO 01 ANO, SENDO NECESSÁRIA A REVISÃO POR ESTA COMISSÃO EM CASO DE TROCA DE EXERCÍCIO.
11/07/2022	COMUNICADO INTERNO	DIRETORIA LEGISLATIVA - LUIZ CLÁUDIO DA SILVA	DEPARTAMENTO CONTÁBIL E FINANCEIRO	254	TENDO EM VISTA O OFÍCIO Nº 111/2022 DE FOLHAS 252 E 253, ESTAMOS ENCAMINHANDO PARA AS MEDIDAS QUE SE FIZEREM NECESSÁRIAS
31/08/2023	OFÍCIO PARA SECRETARIA DE PLANEJAMENTO URBANO - SPU	CONTROLADORIA INTERNA - EDUARDO CARDOSO	PRESIDÊNCIA - CÂMARA MUNICIPAL DE MAUÁ - GEOVANE CORRÊA	---	TEOR DO OFÍCIO: GENTILEZA ENCAMINHAR AS PROVIDÊNCIAS TOMADAS PARA A OBTENÇÃO DO REGISTRO E ESCRITURA DO IMÓVEL DA CÂMARA MUNICIPAL DE MAUÁ, CONSIDERANDO A DEVOLUTIVA DO CARTÓRIO DE REGISTRO DE IMÓVEIS DE MAUÁ, DATADO DE 10/05/2021, SOB PRENOTAÇÃO Nº 154207, A QUAL INFORMA AS EXIGÊNCIAS NECESSÁRIAS PARA O DESDOBRAMENTO PRETENDIDO: 1 - APRESENTAR UMA PLANTA OU CROQUI QUE DEMONSTRE A ÁREA MAIOR DA MATRÍCULA (46.087,15 M ²) E A ÁREA EM QUESTÃO (7.186,7512 M ²), SENDO INSUFICIENTE O CROQUI APRESENTADO. 2 - APRESENTAR CERTIDÃO DE DESDOBRAMENTO, COM A EXPRESSA APROVAÇÃO DA PREFEITURA, SENDO INSUFICIENTE O MEMORIAL DESCRITIVO APRESENTADO. CUMPRE ESCLARECER QUE, A DESCRIÇÃO DO IMÓVEL DA REFERIDA CERTIDÃO DEVERÁ SER HARMÔNICA COM A DESCRIÇÃO CONSTANTE NA MATRÍCULA DO IMÓVEL (P.EX. OS RUMOS E GRAUS QUE CONSTAM DA MATRÍCULA EM SUA ÁREA MAIOR).
01/09/2023	REUNIÃO ÀS 15:00H	CONTROLADORIA INTERNA - EDUARDO CARDOSO	SECRETARIA DE PLANEJAMENTO URBANO - SPU	---	ESTIVE EM REUNIÃO COM OS ENGENHEIROS, JOSEIR, RAFAEL E SALOMÃO E PARTICIPAÇÃO DO SR. LUIZ CARLOS (ASSESSOR PRESIDÊNCIA - CMM) PARA RETOMARMOS O PROCESSO DE DESDOBRAMENTO, REGISTRO E ESCRITURA DA CÂMARA MUNICIPAL DE MAUÁ. A ALEGAÇÃO É QUE AS EXIGÊNCIAS DO CARTÓRIO DE IMÓVEIS GERARAM ALGUNS ENTRAVES E QUE JUNTAMENTE COM A DEMANDA DE TRABALHO, O PROCESSO ESTÁ EM ATRASO. EM CONTRAPARTIDA SE DISPUSERAM A RESGATAR O ASSUNTO E COMPOR A DOCUMENTAÇÃO PARA ATENDER A DEVOLUTIVA DO CARTÓRIO. FRIZEI QUE A REGULARIZAÇÃO É DE SUMA IMPORTÂNCIA PARA O LANÇAMENTO EM NOSSA CONTABILIDADE E ATENDER OS CONSTANTES APONTAMENTOS EFETUADOS PELO TCESP-SP. POR TRATAR-SE DE UMA QUESTÃO ESSENCIALMENTE TÉCNICA, DEPENDEMOS DE UMA ATENÇÃO ESPECIAL E PEDI GENTILMENTE O EMPENHO E A COLABORAÇÃO DE TODOS PARA SANARMOS ESTA PENDÊNCIA.
15/09/2023	OFÍCIO Nº 586/2023 - PROCESSO 2471	PRESIDENTE - CÂMARA MUNICIPAL DE MAUÁ - GEOVANE CORRÊA	SECRETARIA DE PLANEJAMENTO URBANO - SPU - JOSÉ F. JACINTO CORRÊA	---	TEOR DO OFÍCIO: GENTILEZA ENCAMINHAR AS PROVIDÊNCIAS TOMADAS PARA A OBTENÇÃO DO REGISTRO E ESCRITURA DO IMÓVEL DA CÂMARA MUNICIPAL DE MAUÁ, CONSIDERANDO A DEVOLUTIVA DO CARTÓRIO DE REGISTRO DE IMÓVEIS DE MAUÁ, DATADO DE 10/05/2021, SOB PRENOTAÇÃO Nº 154207, A QUAL INFORMA AS EXIGÊNCIAS NECESSÁRIAS PARA O DESDOBRAMENTO PRETENDIDO: 1 - APRESENTAR UMA PLANTA OU CROQUI QUE DEMONSTRE A ÁREA MAIOR DA MATRÍCULA (46.087,15 M ²) E A ÁREA EM QUESTÃO (7.186,7512 M ²), SENDO INSUFICIENTE O CROQUI APRESENTADO. 2 - APRESENTAR CERTIDÃO DE DESDOBRAMENTO, COM A EXPRESSA APROVAÇÃO DA PREFEITURA, SENDO INSUFICIENTE O MEMORIAL DESCRITIVO APRESENTADO. CUMPRE ESCLARECER QUE, A DESCRIÇÃO DO IMÓVEL DA REFERIDA CERTIDÃO DEVERÁ SER HARMÔNICA COM A DESCRIÇÃO CONSTANTE NA MATRÍCULA DO IMÓVEL (P.EX. OS RUMOS E GRAUS QUE CONSTAM DA MATRÍCULA EM SUA ÁREA MAIOR).
20/10/2023	OFÍCIO Nº 586/2023 - PROCESSO 2471	ASSESSOR DA PRESIDÊNCIA - LUIZ CARLOS	SECRETARIA DE PLANEJAMENTO URBANO - SPU - JOSÉ F. JACINTO	---	REALIZOU A COBRANÇA JUNTO SECRETÁRIO ADJUNTO
11/12/2023	OFÍCIO Nº 281/2023 - SPU	JOSÉ F. JACINTO - SECRETÁRIO ADJUNTO	CARTÓRIO DE REGISTRO DE IMÓVEIS DE MAUÁ	---	ATENDIMENTO DAS EXIGÊNCIAS E PROTOCOLO DA SOLICITAÇÃO DE DESDOBRAMENTO E ESCRITURA - PRENOTAÇÃO Nº 172.766
26/12/2023	PRENOTAÇÃO Nº 172.766	CARTÓRIO DE IMÓVEIS - MAUÁ	PLANEJAMENTO URBANO - VALDIR R. OLIVEIRA	---	DESMEMBRAMENTO DA MATRÍCULA 30.212, GERANDO A MATRÍCULA Nº 77.637 PARA O TERRENO ONDE ESTÁ INSTALADA A CÂMARA MUNICIPAL DE MAUÁ
01/02/2024	CERTIDÃO DE PROPRIEDADE	CARTÓRIO DE IMÓVEIS - MAUÁ	CONTROLADORIA INTERNA	266	CERTIDÃO DE PROPRIEDADE DA MATRÍCULA Nº 30.212 COM A RESPECTIVA AVERBAÇÃO Nº 4 DA MATRÍCULA Nº 77.637 GERADA EM 26/12/2023.
30/04/2024	AÇÕES DE CONTINUIDADE DO PROCESSO	---	---	---	INÍCIO DA PRÓXIMA ETAPA - ESCRITURA DEFINITIVA E REVISÃO DO VALOR DE AVALIAÇÃO DO IMÓVEL.
04/06/2024	REUNIÃO ÀS 10:00H	CONTROLADORIA INTERNA	GABINETE DO PREFEITO - DR. ABRAÃO	---	REUNIÃO COM DR. ABRAÃO SOBRE O ANDAMENTO DA ESCRITURA. ENTRAVE NO REGISTRO, DEVIDO À PERSONALIDADE JURÍDICA DA C.M.M. NO TOCANTE À CATEGORIA DO BEM (DOAÇÃO).



Câmara Municipal de Mauá - Controle Interno

DATA	DOCUMENTO	AUTOR	DESTINO	PÁGINA	DESCRIÇÃO
05/06/2024	E-MAIL	CONTROLADORIA INTERNA	CONTABILIDADE INTERNA E PROCURADORIA LEGISLATIVA (C.M.M.)	269	APÓS A EMISSÃO DA MATRÍCULA Nº 77.637 EM DEZ/23, REFERENTE AO DESDOBRAMENTO DA ÁREA ONDE ESTÁ SITUADA A CÂMARA MUNICIPAL DE MAUÁ, O PROCESSO SEGUIU PARA TRAMITAÇÃO DO REGISTRO E ESCRITURA DO IMÓVEL CONFORME A REFERIDA DOAÇÃO. ONTEM, 04/06/24, ESTIVE NAS DEPENDÊNCIAS DA PREFEITURA DE MAUÁ PARA UMA CONVERSA COM O DR. ABRAÃO – GABINETE DO PREFEITO, RESPONSÁVEL PELO ASSUNTO EM QUESTÃO. NOS AUTOS, CONSTA UM PARECER JURÍDICO DO DR. IVAN VENDRAME (PROCURADOR DO EXECUTIVO), ALEGANDO QUE O PODER LEGISLATIVO NÃO POSSUI PERSONALIDADE JURÍDICA PARA TAL ALIENAÇÃO, O QUE DIFICULTA A CONCRETIZAÇÃO DA TRANSFERÊNCIA DE DOMÍNIO JUNTO AO CARTÓRIO DE REGISTRO DE IMÓVEIS. EM CONTRAPARTIDA, NO PRONUNCIAMENTO DO EXECUTIVO, HÁ UMA MANIFESTAÇÃO DO TCE-SP (CÂMARA MUNICIPAL DE GUARATINGUETÁ) QUE APRESENTA SOLUÇÃO À CONTROVÉRSIA, SANCIONANDO LEI CUJO OBJETO TRATAVA DE DESTINAÇÃO PARA FINS INSTITUCIONAIS, MODIFICANDO A CATEGORIA DO BEM, USO ESPECIAL, A SER DESIGNADO PARA INSTALAÇÃO E FUNCIONAMENTO DE SUA SEDE, COM A REVOGAÇÃO EXPRESSA DA LEI ANTERIOR, QUE PREVIA A TRANSFERÊNCIA DO DOMÍNIO MEDIANTE DOAÇÃO. PEÇO AO DR. RENE E DRA. ALINE (QUE NOS LÊ POR CÓPIA), A GENTILEZA EM ANALISAR O DOCUMENTO QUE SEGUIR NA ÍNTEGRA, ANEXO A ESTA MENSAGEM. SEM MAIS, ESTOU À DISPOSIÇÃO PARA QUAISQUER ESCLARECIMENTOS QUE SE FIZEREM NECESSÁRIOS.
07/06/2024	OFÍCIO Nº 398/2024 - PROCESSO 2471	PRESIDENTE - CÂMARA MUNICIPAL DE MAUÁ - JUNIOR GETULIO	PREFEITO - FRANCISCO MARCELO DE OLIVEIRA	276	TEOR DO OFÍCIO: ENCAMINHO ÀS PROVIDÊNCIAS DE VOSSA EXCELENCIA, SOLICITAÇÃO DE REABERTURA DO PROCESSO 7.727/2020 - DECISÃO 004/2021, QUE DISCORRE SOBRE A AVALIAÇÃO DA ÁREA ONDE ESTÁ LOCALIZADA A CÂMARA MUNICIPAL DE MAUÁ. A REFERIDA AVALIAÇÃO FOI REALIZADA PELA COMISSÃO ESPECIAL DE AVALIAÇÕES (PREFEITURA MUNICIPAL DE MAUÁ) EM 01/12/2021 COM VALIDADE POR 01 ANO, CONFORME CÓPIA DO DOCUMENTO EM ANEXO. A RETOMADA DO PROCESSO TEM A FINALIDADE DE ATUALIZAÇÃO DOS VALORES ANTERIORMENTE CALCULADOS, VISANDO A INSERÇÃO DO IMÓVEL NOS REGISTROS CONTÁBEIS E PARA FINS DE SUPORTE À RENOVACÃO DO CONTRATO DE SEGURO DA EDILIDADE.
14/06/2024	OFÍCIO Nº 937/24-A-1 - PROCESSO 7.727/2020	PREFEITO - FRANCISCO MARCELO DE OLIVEIRA	PRESIDENTE - CÂMARA MUNICIPAL DE MAUÁ - JUNIOR GETULIO	282	TEOR DO OFÍCIO: REF: OFÍCIO Nº 398/24 - EM ATENDIMENTO AO OFÍCIO EM REFERÊNCIA, ESTAMOS ENCAMINHANDO ANEXA A DECISÃO 014/2024 DA COMISSÃO ESPECIAL DE AVALIAÇÕES DESTA PREFEITURA, ACERCA DA AVALIAÇÃO DO VALOR DO TERRENO E DA CONSTRUÇÃO DO IMÓVEL DA CÂMARA MUNICIPAL DE MAUÁ. EM ANÁLISE DO PROCESSO 7.727/2020 EFETUADA PELOS MEMBROS DA COMISSÃO ESPECIAL DE AVALIAÇÕES SOBRE A SOLICITAÇÃO DE AVALIAÇÃO DE UMA ÁREA QUE ESTÁ LOCALIZADA PRÓXIMA AO IMÓVEL DE INSCRIÇÃO 004.003.907, A COMISSÃO DECIDIU POR MEIO DE VOTAÇÃO ABERTA CONFORME QUADRO ABAIXO, QUE A AVALIAÇÃO DO VALOR DO TERRENO DESTA ÁREA É DE R\$ 2.700,00 POR M2 (DOIS MIL, E SETECENTOS REAIS POR METRO QUADRADO), SENDO R\$ 19.404.228,24 (DEZENOVE MILHÕES, QUATROCENTOS E QUATRO MIL, DUZENTOS E VINTE E OITO REAIS E VINTE E QUATRO CENTAVOS). PARA A ÁREA TERRITORIAL DE 7.186,7512 M2 . E A AVALIAÇÃO DO VALOR DA CONSTRUÇÃO DESTA ÁREA É DE R\$ 2.600,00 POR M2 (DOIS MIL E SEISCENTOS REAIS POR METRO QUADRADO). SENDO R\$ 7.497.750,00 (SETE MILHÕES, QUATROCENTOS E NOVENTA E SETE MIL, SETECENTOS E CINQUENTA REAIS) PARA A ÁREA CONSTRUÍDA DE 2.883,75 M2 , TOTALIZANDO R\$ 26.901.978,24 (VINTE E SEIS MILHÕES, NOVECIENTOS E UM MIL, NOVECIENTOS E SETENTA E OITO REAIS E VINTE E QUATRO CENTAVOS) PARA TODO O IMÓVEL. TAIS INFORMAÇÕES SENDO VÁLIDAS POR 01 ANO, SENDO NECESSÁRIA A REVISÃO POR ESTA COMISSÃO EM CASO DE TROCA DE EXERCÍCIO.
31/12/2024	AÇÕES DE CONTINUIDADE	---	---	---	AS TRATATIVAS ENTRE OS DEPARTAMENTOS CONTÁBEIS DA CÂMARA (COM APOIO DA PROCURADORIA) E PREFEITURA CONTINUAM EM ANDAMENTO VISANDO A FINALIZAÇÃO DESTA PROCESSO.
30/04/2025	AÇÕES DE CONTINUIDADE	---	---	---	AS TRATATIVAS ENTRE OS DEPARTAMENTOS CONTÁBEIS DA CÂMARA (COM APOIO DA PROCURADORIA) E PREFEITURA CONTINUAM EM ANDAMENTO VISANDO A FINALIZAÇÃO DESTA PROCESSO.
11/06/2025	OFÍCIO Nº 541/2025	PRESIDENTE - CÂMARA MUNICIPAL DE MAUÁ - JUNIOR GETULIO	PREFEITO - FRANCISCO MARCELO DE OLIVEIRA	---	TEOR DO OFÍCIO: SR. PREFEITO, ENCAMINHO ÀS PROVIDÊNCIAS DE VOSSA EXCELENCIA, SOLICITAÇÃO DE REABERTURA DO PROCESSO 7.727/2020, QUE DISCORRE SOBRE A AVALIAÇÃO DA ÁREA ONDE ESTÁ LOCALIZADA A CÂMARA MUNICIPAL DE MAUÁ. NA PRESENTE DEMANDA FAZ-SE NECESSÁRIA A ATUALIZAÇÃO DA ÁREA CONSTRUÍDA (2.883,75 M2), PARA A NOVA METRAGEM (4.807,00 M2) DECORRENTE DAS RECENTES OBRAS DE MODERNIZAÇÃO, INCLUSIVE DEFERIDA NO AVCB (AUTO DE VISTORIA DO CORPO DE BOMBEIROS), CONFORME DOCUMENTO ANEXO. A RETOMADA DO PROCESSO VISA A INSERÇÃO DO IMÓVEL NOS REGISTROS CONTÁBEIS DA EDILIDADE.
28/07/2025	OFÍCIO Nº 541/2025 - GAB. DO PREFEITO	PREFEITO - FRANCISCO MARCELO DE OLIVEIRA	PRESIDENTE - CÂMARA MUNICIPAL DE MAUÁ - JUNIOR GETULIO	---	TEOR DO OFÍCIO: REF: OFÍCIO Nº 541/2025 - EM ATENDIMENTO AO OFÍCIO EM REFERÊNCIA, ESTAMOS ENCAMINHANDO A VOSSA EXCELENCIA CÓPIA DA DECISÃO 008/2025 DA COMISSÃO ESPECIAL DE AVALIAÇÕES, APÓS ANÁLISE AO PROCESSO Nº 7.727/2020 PARA AVALIAÇÃO DA ÁREA ONDE ESTÁ LOCALIZADA A CÂMARA MUNICIPAL DE MAUÁ, CUJA ÁREA CONSTRUÍDA CORRESPONDE A 4.807,00 M2 EM ANÁLISE DO PROCESSO 7.727/2020 EFETUADA PELOS MEMBROS DA COMISSÃO ESPECIAL DE AVALIAÇÕES REFERENTE A SOLICITAÇÃO DE AVALIAÇÃO DE UMA ÁREA QUE ESTÁ SITUADA NA AV. JOÃO RAMALHO, Nº 305, PRÓXIMA AO IMÓVEL DE INSCRIÇÃO 004.003.907, A COMISSÃO DECIDIU POR MEIO DE VOTAÇÃO ABERTA CONFORME QUADRO ABAIXO, QUE A AVALIAÇÃO DO VALOR DO TERRENO DESTA ÁREA É DE R\$ 2.824,20/M2 (DOIS MIL, E OITOCENTOS E VINTE E QUATRO REAIS E VINTE CENTAVOS POR METRO QUADRADO), SENDO R\$ 20.296.822,74 (VINTE MILHÕES, DUZENTOS E NOVENTA E SEIS MIL, OITOCENTOS E VINTE E DOIS REAIS E SETENTA E QUATRO CENTAVOS). PARA A ÁREA TERRITORIAL DE 7.186,7512 M2 . E A AVALIAÇÃO DO VALOR DA CONSTRUÇÃO DESTA ÁREA É DE R\$ 2.719,60/M2 (DOIS MIL, SETECENTOS E DEZENOVE REAIS E SESENTA CENTAVOS POR METRO QUADRADO). SENDO R\$ 13.073.117,20 (TREZE MILHÕES, SETENTA E TRÊS MIL, CENTO E DEZESSETE REAIS E VINTE CENTAVOS) PARA A ÁREA CONSTRUÍDA DE 4.807,00 M2 , CONFORME FOLHAS 27, 28V E 29 DO REFERIDO PA, TOTALIZANDO O VALOR DE R\$ 33.369.939,94 (TRINTA E TRÊS MILHÕES, TREZENTOS E SESENTA E NOVE MIL, NOVECIENTOS E TRINTA E NOVE REAIS E NOVENTA E QUATRO CENTAVOS) PARA TODO O IMÓVEL, CONFORME ATUALIZAÇÃO PELO FMP MUNICIPAL DE 2025. TAIS INFORMAÇÕES SÃO VÁLIDAS POR 01 ANO, SENDO NECESSÁRIA A REVISÃO POR ESTA COMISSÃO EM CASO DE TROCA DE EXERCÍCIO.
31/08/2025	AÇÕES DE CONTINUIDADE	---	---	---	AS TRATATIVAS ENTRE OS DEPARTAMENTOS CONTÁBEIS DA CÂMARA E DA PREFEITURA DE MAUÁ ESTÃO EM ANDAMENTO. A CONTABILIZAÇÃO DO IMÓVEL ESTÁ PREVISTA PARA NOVEMBRO/2025 .
31/12/2025	AÇÕES DE CONTINUIDADE	---	---	---	AS TRATATIVAS ENTRE OS DEPARTAMENTOS CONTÁBEIS DA CÂMARA E DA PREFEITURA DE MAUÁ CONTINUAM EM ANDAMENTO PARA A CONTABILIZAÇÃO.

Mauá 71 anos



A foto mostra a movimentada região da passagem de nível, próxima à atual estação de trem. Na época, não existiam passagens subterrâneas modernas: carros, bicicletas e pedestres aguardavam a boa vontade do guarda da estação, que manualmente abria e fechava as porteiras para a passagem das locomotivas.

MAUÁ, JANEIRO DE 2026.

EDUARDO CARDOSO

CONTROLADOR INTERNO